

Relatório Técnico

Maio / 2021

Associação Mahatma Gandhi

Contrato de Gestão

Nº 73/2019

Léa Lofego Garcia
Léa Lofego Garcia
Diretora Técnica
RG: 33.513.407-5
Associação Mahatma Gandhi



PREFEITURA MUNICIPAL DE
ARAÇATUBA



SAÚDE E EDUCAÇÃO É ASSIM QUE SE FAZ!

Equipe Institucional “Mahatma Gandhi” em Araçatuba/SP

Diretora Técnica: Léa Lofego Garcia

Diretor Administrativo: Thiago Victor Mafei

Equipe Técnica:

Ana Cláudia Gomes da Rocha Francisco – Educadora Permanente

Dayana Neves Maurílio Tada – Farmacêutica

Renata Cristina de Sousa Vicentin – Gerente de Especialização Técnica

Luís Felipe Pupim dos Santos – Coordenador Odontológico

Naiara da Silva Campos Albino - Gerente de Especialização Técnica

Pedro Henrique Caixeta Dias- Coordenador Médico

Rodrigo das Neves Cano - Gerente de Especialização Técnica

Thamiris Naiasha Minari Ramos – Sanitarista

Vanessa Berbel Paupitz – Gerente de Especialização Técnica

Equipe Administrativa:

Albertina da A. Gomes Ribeiro – Auxiliar Administrativo

Amanda Oliveira Padilha Ferreira – Analista de RH

Ariane Gonçalves Lima - Auxiliar Administrativo

Beatriz Silvério Pereira – Analista Financeiro

Bruno Roberto Felix Natal – Recepcionista Administrativo

Jeovan Paulo de Souza – Encarregado de Transportes

José Geraldo Maziero Junior – Supervisor de T.I.

Juliana Andreole Cardoso – Analista de Manutenção

Leide Mauricio da Silva – Auxiliar de Higiene e Limpeza

Maiara Aparecida Santos Gomes – Analista Financeiro

Vanessa Pereira do N. Alves – Analista de RH

Vinicius Mateus Brandão dos Santos – Assessor de Comunicação

Sumário

Página

1. Introdução	3
2. Apresentação do Relatório Técnico Mensal	4
3. O território e a análise da situação de saúde	5
3.1. Perfil Demográfico e Socioeconômico	7
3.2. Perfil Epidemiológico e Condições de Saúde	10
3.3. Perfil Ambiental e Saneamento Básico	11
4. Rede Assistencial da Atenção Básica	16
5. Cobertura populacional por Unidade de Saúde	19
6. Produção Mensal Consolidada – MAIO DE 2021	20
7. Produção Mensal na Atenção Básica	23
7.1 Produção Mensal por Unidade de Saúde	23
7.2 Produção Mensal PMM por Unidade Básica de Saúde	47
8. Produção Mensal por Núcleo Ampliado de Saúde da Família	47
9. Indicadores SISPACTO	48
10. Relatórios mensais de prestação de contas	50
11. Atualização de cadastro no Sistema de Informação CNES	50
12. Reformas e Manutenção	55
13. Conclusão e Considerações	56

1. INTRODUÇÃO

A Associação Mahatma Gandhi, também designada Hospital Mahatma Gandhi, foi criada como Organização Social de Saúde (OSS), com o objetivo de fazer gestão compartilhada com os setores públicos, em busca de melhor qualidade dos serviços prestados na saúde da população.

A OSS Mahatma Gandhi é uma associação civil de direito privado, sem fins lucrativos e declarada como entidade filantrópica na área de saúde. Tem sede no município de Catanduva – SP (Rua Duartina, nº 1.311, Vila Soto, CEP 15810-150), está inscrita no CNPJ/MF sob o nº 47.078.019/0001-14 e representada pelo Diretor Presidente Dr. Luciano Lopes Pastor.

A instituição recebeu o Certificado de Entidades Beneficentes de Assistência Social (CEBAS), concedido pelo Governo federal às associações que prestam serviços nas áreas de educação, assistência social ou saúde. O Hospital Mahatma Gandhi também recebeu certificação e selo Conviver de “Instituição com Gestão Socialmente Responsável”.

Atualmente a Associação Mahatma Gandhi possui contratos de gestão com 21 municípios do país, distribuídos nos seguintes estados: Rio de Janeiro, São Paulo, Espírito Santo, Santa Catarina e Rio Grande do Sul. Os contratos envolvem administração da Atenção Básica (Unidades Básicas de Saúde e Estratégia Saúde da Família), Unidades de Pronto Atendimento, Hospitais Municipais, Centros de Referência da Assistência Social, Centros de Atenção Psicossocial e Hospital Estadual de Campanha.

O Hospital e a Associação Mahatma Gandhi primam pela qualidade na promoção da saúde, transparência e respeito nos serviços prestados, buscando sempre eficiência e humanização. A principal missão é de oferecer soluções nas áreas da Saúde e da Assistência Social, prezando pelo bem-estar de seus profissionais e pela humanização no atendimento da população, contribuindo para a melhoria dos serviços públicos de saúde no Brasil.

Em outubro de 2019, a Secretaria Municipal de Saúde de Araçatuba-SP (SMSA) firmou o contrato de gestão da Atenção Básica com a Associação Mahatma Gandhi, sob os termos de contrato nº 73/2019, chamada pública 05/2019. Desde então, os serviços de saúde são geridos pela instituição e serão apresentados neste documento.

2. Apresentação do Relatório Técnico Mensal

Este documento traz um panorama geral da Atenção Básica no município de Araçatuba – SP em maio de 2021, com gestão sob responsabilidade da “Associação Mahatma Gandhi”.

O relatório técnico é um importante instrumento de análise da situação de saúde da população e um método de planejamento de ações estratégicas e prioritárias por parte da Secretaria Municipal de Saúde de Araçatuba e da Organização Social em Saúde. As principais informações que serão apresentadas a seguir envolvem:

- a) Descrição das atividades desenvolvidas pela Estratégia Saúde da Família (ESF) nas Unidades Básicas de Saúde do município, em maio de 2021;
- b) Análise da situação de saúde no território;
- c) Monitoramento das metas e indicadores de saúde pactuados no âmbito do contrato de gestão firmado entre SMSA e OSS Mahatma Gandhi.

Os dados aqui descritos são extraídos dos seguintes sistemas de informação: Assessor Público (Grupo Assessor), Estratégia Eletrônica do Sistema Único de Saúde (E-SUS) e Instituto Brasileiro de Geografia e Estatística (IBGE - 2019) e Sistema GIGA.

O Assessor Público é a principal fonte de dados referentes às produções realizadas pelas Equipes da Estratégia da Saúde da Família, enquanto pelo E-SUS são emitidos os relatórios com os dados socioeconômicos e sanitários informados pelos munícipes durante os cadastros individuais e domiciliares, realizados pelos Agentes Comunitários de Saúde das unidades.

Em razão do sistema GIGA não apresentar todos os relatórios necessários para o monitoramento dos indicadores de saúde, os indicadores que não possuem relatórios no sistema são informados pelos gerentes de cada unidade conforme planilhas anexadas em anexo com assinatura do gerente e dos profissionais de saúde.

3. O território e a análise da situação de saúde

O município de Araçatuba está localizado no noroeste do Estado de São Paulo, com uma área territorial de 1.167 km² e apresenta uma população estimada de 197.016 habitantes, segundo o IBGE (2019).

O clima do município é tropical semiúmido, com verões longos e quentes, e invernos curtos e secos. Segundo a Fundação SEADE – Sistema Estadual de Análise de Dados (2010), o município conta com infraestrutura urbana com ótimos indicadores para coleta de lixo, abastecimento de água e esgoto sanitário.

A região administrativa de Araçatuba compreende 40 municípios, com 673 mil habitantes. Araçatuba é sede administrativa do Departamento Regional de Saúde II e referência em alta complexidade para toda região.

No **quadro 1** está apresentada a Rede de Atenção à Saúde de Araçatuba, com descrição e quantificação dos serviços de saúde e suas respectivas administrações (direta pela SMSA ou por OSS).

Quadro 1. Serviços de saúde da Rede Assistencial do município

Serviço de Saúde	Qtd.	Adm.
Unidade de Pronto Atendimento (Santa Casa de Araçatuba e Pronto Socorro Municipal)	2	Direta e OSS
Unidade Básica de Saúde *	20	OSS
Estratégia Saúde da Família - ESF *	45	OSS
Núcleo Ampliado de Saúde da Família – NASF *	4	OSS
Hospital Municipal	1	OSS
Central de Regulação de Urgência e Emergência	1	OSS
Centro de Atenção Psicossocial – CAPS	3	OSS
Centro de Referência em Saúde do Trabalhador	1	Direta
Vigilância em Saúde	4	Direta
Ambulatórios de Especialidades	5	Direta

Fonte: Secretaria Municipal de Saúde de Araçatuba – Anexo Técnico.

A Atenção Básica em Saúde de Araçatuba, sob gestão da OSS Mahatma Gandhi, é composta por 20 estabelecimento de Saúde (UBS), 45 Equipes de Saúde da Família (ESF), 24 Equipes de Saúde Bucal (ESB) e 4 Núcleos Ampliados de Saúde da Família e Atenção Básica (NASF-AB).

Para facilitar o planejamento da saúde à nível da Atenção Primária, o processo de territorialização do município foi articulado e atualizado justamente para organizar e mapear os serviços de saúde que se encontram nas áreas de abrangência de cada território em questão.

A Atenção Básica realizou uma a territorialização do município, baseada no processo de integração entre Atenção Básica e Vigilância em Saúde. Essa distribuição do território facilita, principalmente, o processo de trabalho e o olhar sobre o território de atuação dos agentes comunitários de saúde e agentes de combate às endemias.

O **mapa 1** está atualizado e traz o município de Araçatuba (perímetro urbano e rural) dividido por área de abrangência das unidades de saúde.

Mapa 1. Município de Araçatuba com delimitação do território por Unidades de Saúde, 2021.

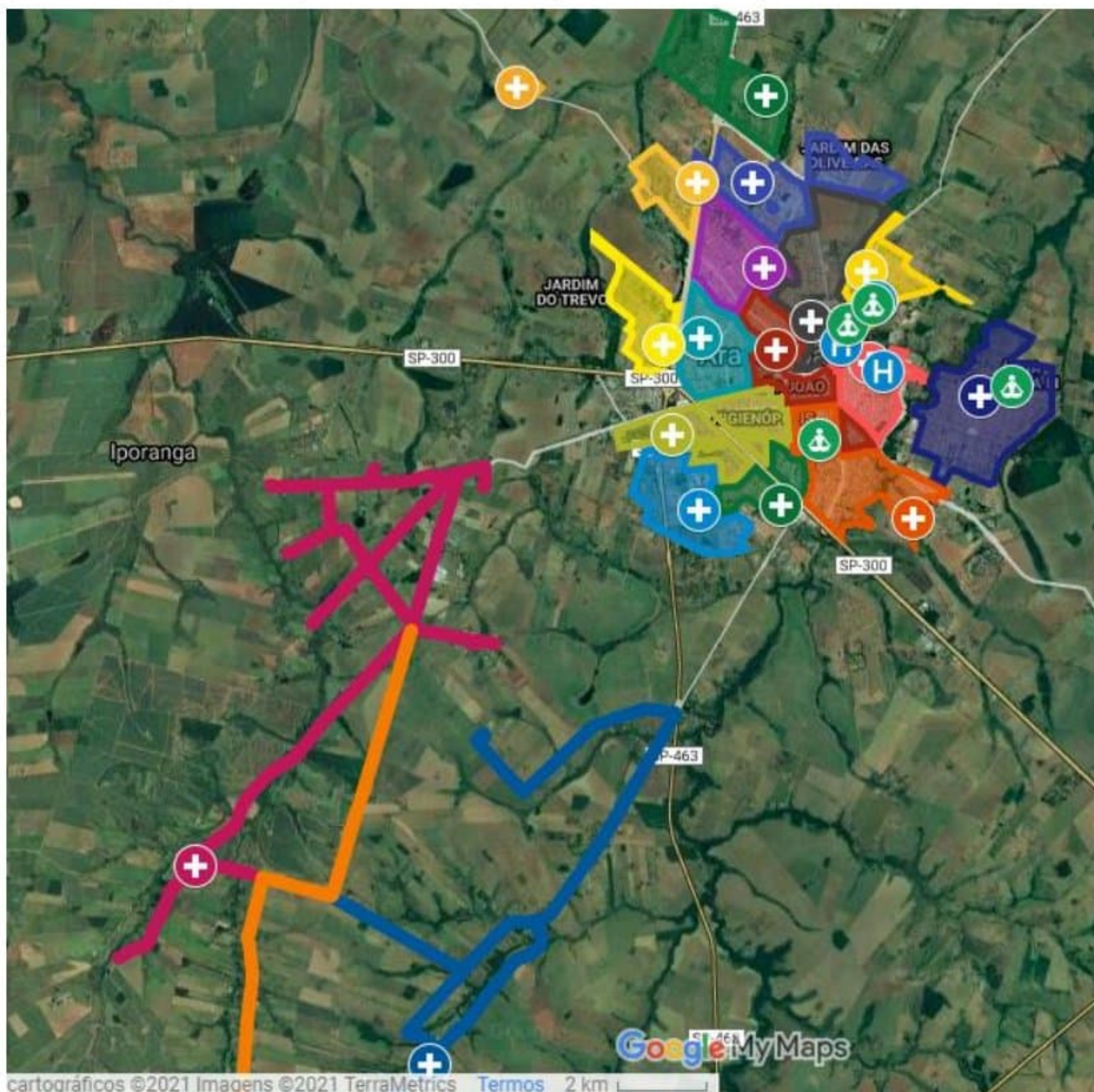

Léa Lofego Garcia
Léa Lofego Garcia
Diretora Técnica
RG: 33.513.407-5
Associação Mahatma Gandhi

Fonte: GOOGLE EARTH [Município de Araçatuba com delimitação do território por Unidades de Saúde].

Nota: Edição realizada em 12/08/2020.

A análise de situação de saúde apresentada neste relatório engloba o perfil demográfico, o perfil epidemiológico com principais condições de saúde da população e o perfil ambiental (saneamento básico) do município de Araçatuba-SP. Todos os dados para o diagnóstico situacional foram extraídos da Estratégia Eletrônica do Sistema Único de Saúde (E-SUS), sendo a maior parte classificada como dado auto referido e informado pelos munícipes cadastrados.

3.1. Perfil Demográfico e Socioeconômico

O perfil demográfico apresenta informações essenciais para a análise dos diferentes aspectos de uma determinada população. A seguir, serão apresentadas a distribuição da população por sexo e por principais grupos de faixas etárias (gráfico 1) e a pirâmide etária do município (gráfico 2).

O **gráfico 1** apresenta uma divisão estratégica e pode ser usada para planejar ações voltadas para a saúde da criança, do adolescente, do adulto e do idoso, considerando diferentes linhas de cuidado para cada grupo. A **tabela 1** aponta o número de crianças (até 9 anos) e adultos (maiores de 50 anos) por unidade.

Gráfico 1. Perfil Demográfico do município de Araçatuba – 2021

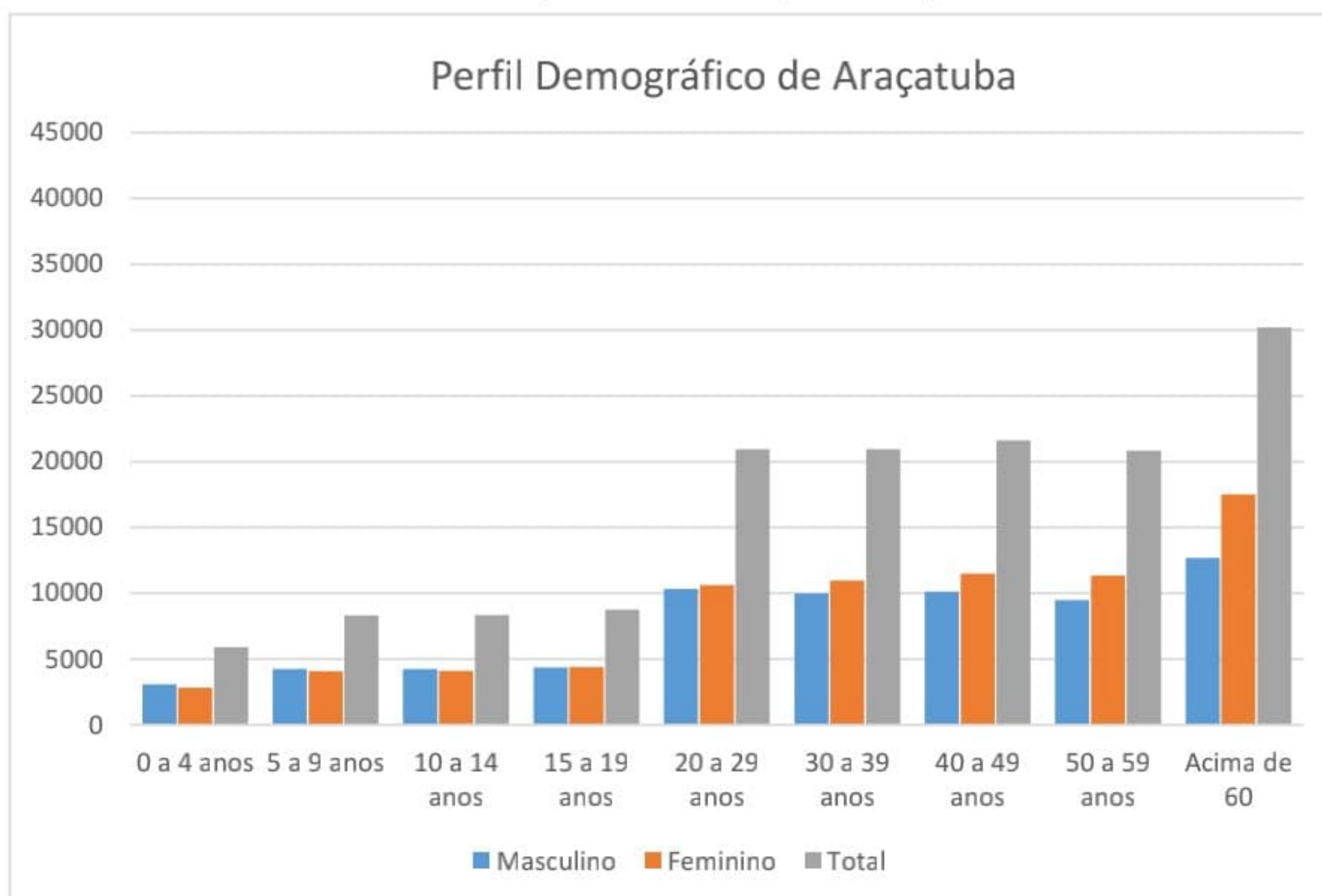

Fonte: Estratégia Eletrônica do Sistema Único de Saúde (E-SUS). Ano 2020.

O **gráfico 2**, mostra a pirâmide etária da população que reside no município de Araçatuba. Os dados referentes aos grupos etário e divisão por sexo, serão apresentados em valores percentuais para facilitar a interpretação.

A base da pirâmide representa a população jovem do município, e o topo a população idosa. Uma pirâmide invertida, como a representada, indica uma maior expectativa de vida e uma população mais idosa. A maior parte da população cadastrada na Atenção Básica está na faixa dos 20 aos 39 anos.

Gráfico 2. Pirâmide Etária dos residentes em Araçatuba

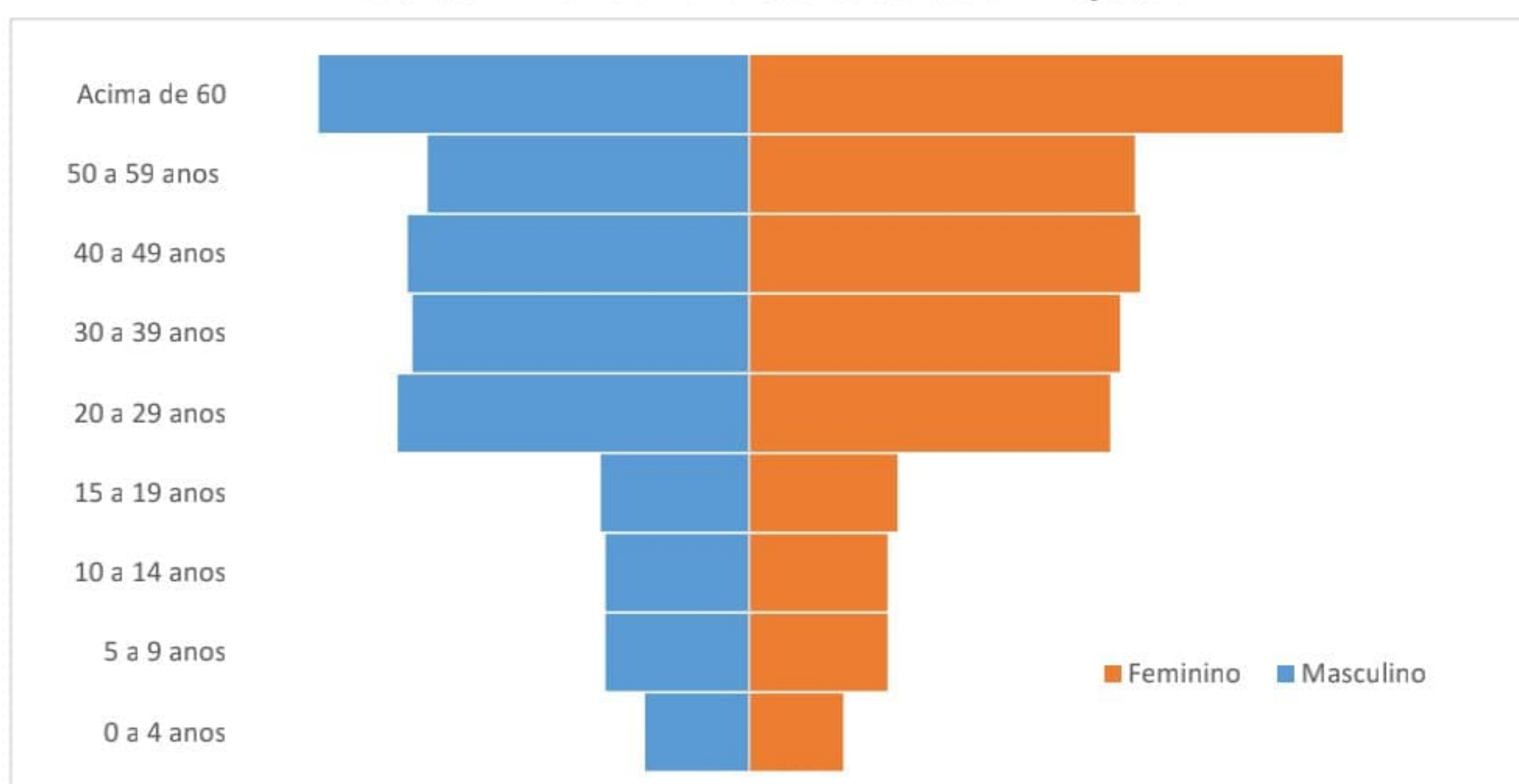

Fonte: Estratégia Eletrônica do Sistema Único de Saúde (E-SUS). Ano 2020.

O perfil socioeconômico revela informações referentes ao nível de escolaridade e a situação no mercado de trabalho da população residente no município de Araçatuba.

Na **tabela 2**, encontra-se o nível de escolaridade da população geral do município. A pergunta realizada para a população durante o cadastro individual era “Qual é o curso mais elevado que frequenta ou frequentou?”. No entanto, o número de pessoas que não informaram o nível de escolaridade é alto, o que dificulta interpretar a real situação em Araçatuba.

Tabela 2. Descrição do nível de escolaridade e alfabetização no município

Descrição	Quantidade	Percentual
Creche/ Pré-Escola/ Classe de Alfabetização	4.357	3,0
Ensino Fundamental	27.949	19,1
Ensino Fundamental Completo	7.379	5,0
Ensino Fundamental especial ou EJA	3.740	2,6
Ensino Médio	20.260	13,9
Ensino Médio especial ou EJA	1.399	1,0
Superior, especialização, pós-graduação	9.257	6,3
Alfabetização para adultos	117	0,1
Nenhum	66.220	45,3
Não informado	5.546	3,8

Fonte: Estratégia Eletrônica do Sistema Único de Saúde (E-SUS). Ano 2020.

Conhecer a situação de uma determinada população no mercado de trabalho pode colaborar para a análise socioeconômica e identificação de partes da população que necessitam de maior atenção de políticas públicas voltadas para a área de emprego, saúde, educação e proteção social. A **tabela 3** mostra a descrição, número e percentual de cada situação no mercado de trabalho dos municípios de Araçatuba.

Tabela 3. Descrição da situação no mercado de trabalho

Descrição	Quantidade	Percentual
Empregador	680	0,5
Assalariado com carteira de trabalho	26.218	17,9
Assalariado sem carteira de trabalho	2.190	1,5
Autônomo com previdência social	3.974	2,7
Autônomo sem previdência social	3.919	2,7
Aposentado/Pensionista	13.425	9,2
Desempregado	2.346	1,6

Não trabalha	19.646	13,4
Serviço Público/Militar	138	0,1
Outro	61.892	42,3
Não informado	11.796	8,1
Total de Questionários	145.838	100,0

Fonte: Estratégia Eletrônica do Sistema Único de Saúde (E-SUS). Ano 2020.

3.2. Perfil Epidemiológico e Condições de Saúde

O perfil epidemiológico analisado mostra um panorama geral dos hábitos e estilos de vida e das principais condições de saúde da população de Araçatuba.

As condições de saúde foram referidas pelos cidadãos durante o cadastro individual e visitas domiciliares dos agentes de saúde e estão apresentadas na **tabela 4**. No entanto, grande parte dos entrevistados não informaram sobre suas situações gerais de saúde, o que pode indicar possível subdiagnóstico das condições aqui apresentadas, como hipertensão arterial sistêmica e diabetes.

Tabela 4. Condições e situações de saúde da população de Araçatuba

Hábitos e Estilos de Vida	Qtd.	Percentual
Tabagismo	6.682	4,6
Uso de álcool	1.647	1,1
Uso de outras drogas	478	0,3
Acima do peso/obesidade	8.748	6,0
Condições de saúde gerais	Qtd.	Percentual
Acamado	330	0,2
Gestante	960	0,7
Em situação de rua	188	0,1
Doenças crônicas	Qtd.	Percentual
Hanseníase	21	0,01
Tuberculose	36	0,02

Diabetes	8.243	5,6
Hipertensão arterial	23.509	16,1
Acidente Vascular Cerebral	891	0,6
Neoplasia	1.035	0,7
Doença respiratória (incluindo asma, enfisema e doença pulmonar obstrutiva crônica)	1.068	0,7
Doença cardíaca (incluindo insuficiência cardíaca)	1.767	1,2
Doença renal (incluindo insuficiência renal)	862	0,6

Fonte: Estratégia Eletrônica do Sistema Único de Saúde (E-SUS). Ano 2020.

3.3. Perfil Ambiental e Saneamento Básico

O perfil ambiental apresenta dados referentes à situação do saneamento básico e moradia da população residente no município de Araçatuba. Conhecer a situação do abastecimento de água, destino do lixo, esgotamento sanitário, disponibilidade de energia elétrica e condições de moradia é de extrema importância para evidenciar quais áreas carecem de ações prioritárias de saneamento. Os dados estão descritos nas **tabelas 5, 6, 7 e 8 e gráficos 3, 4 e 5** e também estão presentes no E-SUS. Muitas condições não foram informadas pelos munícipes, dificultando a análise situacional. No total 101.739 munícipes responderam as questões abaixo.

Tabela 5. Descrição da situação de saneamento básico e moradia

Disponibilidade de energia elétrica	Qtd.	Percentual
Sim	70.848	69,6
Não	482	0,5
Não informado	30.409	29,9
Água para consumo no domicílio	Qtd.	Percentual
Filtrada	14.724	14,5
Fervida	38	0,04
Clorada	16.050	15,8
Mineral	512	0,5

Sem tratamento	58.542	57,5
Não informado	11.903	11,7

Fonte: Estratégia Eletrônica do Sistema Único de Saúde (E-SUS). Ano 2020.

Tabela 6. Perfil do abastecimento de água por UBS. Percentual de indivíduos que informaram abastecimento de água por:

Unidade	Rede encanada	Poço, cisterna ou carro pipa	Outros	Não informaram
Águas Claras	84,07	0,10	0,0	15,83*
Atlântico/ETEMP	93,07	0,0	0,0	6,93
Dona Amélia	93,38	0,05	0,02	6,54
Turrini	96,76	0,09	0,14	3,01
TV	90,54	0,15	0,27	9,04
Pedro Perri	80,17	0,0	0,10	19,73*
Planalto	64,65	0,05	0,0	35,30*
São José	91,17	0,02	0,05	8,76
São Vicente	84,62	0,06	0,01	15,31
Centro	83,29	0,03	0,0	16,68
Maria Tereza	94,90	0,03	0,01	5,06
Taveira	57,50	39,74**	1,09	1,67
Umuarama	94,55	0,04	0,06	5,35
Jacutinga	20,80	71,43**	0,0	7,77
Alvorada	92,86	0,06	0,06	7,02
Iporã	96,28	0,12	0,07	3,53
Morada Nobres	90,71	0,76	0,02	8,50
Total	87,96	1,0	0,08	10,95

Fonte: Estratégia Eletrônica do Sistema Único de Saúde (E-SUS). Ano 2020. *Destaques para unidade com baixa informação. **Diferença no perfil sanitário da zona rural.

Gráfico 3. Perfil do abastecimento de água nos domicílios.

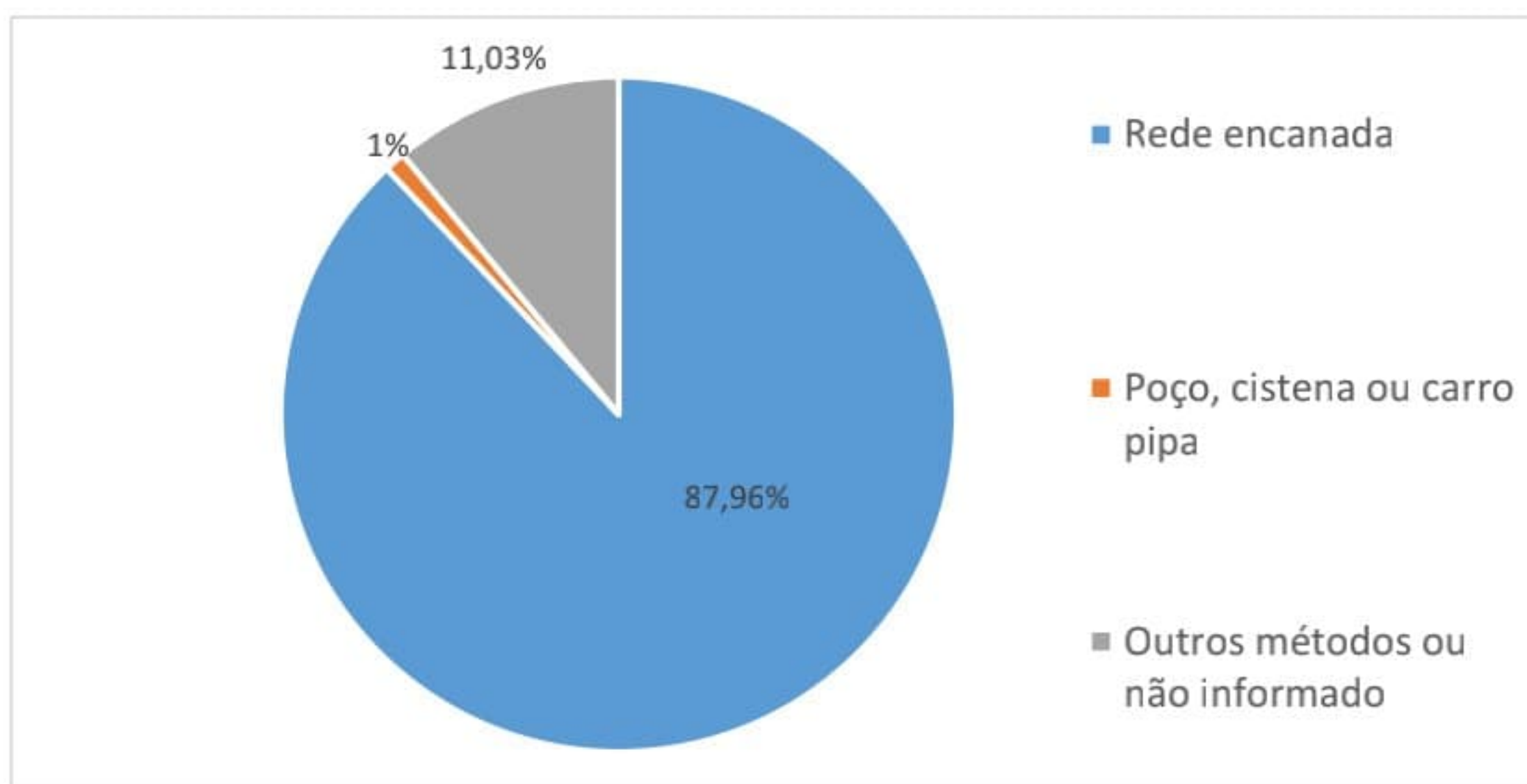

Fonte: Relatório do E-SUS.

Tabela 7. Perfil do escoamento sanitário por UBS. Percentual de indivíduos que informaram escoamento sanitário por:

Unidade	Rede de esgoto	Fossa séptica ou rudimentar	Direto para rio ou céu aberto	Outros ou não informado
Águas Claras	84,36	0,0	0,19	15,45*
Atlântico/ETEMP	91,38	0,20	0,45	7,98
Dona Amélia	92,34	0,02	0,07	7,56
Turrini	97,29	0,09	0,06	2,55
TV	89,53	0,42	0,17	9,80
Pedro Perri	80,37	0,0	0,0	19,58*
Planalto	63,22	0,0	0,07	36,71*
São José	89,17	0,07	0,14	10,62
São Vicente	83,23	0,03	0,01	16,73*
Centro	81,25	0,0	0,16	18,59*
Maria Tereza	94,18	0,01	0,07	5,74
Taveira	55,77	42,12**	0,51	1,60
Umuarama	94,47	0,01	0,11	5,41
Jacutinga	0,0	91,98**	0,0	8,02
Alvorada	92,51	0,06	0,16	7,27
Iporã	96,20	0,23	0,41	3,15
Morada Nobres	90,35	0,99	0,06	8,60
Total	87,23	1,16	0,13	11,48

Fonte: Estratégia Eletrônica do Sistema Único de Saúde (E-SUS). Ano 2020. *Destaques para unidade com baixa informação. **Diferença no perfil sanitário da zona rural.

Gráfico 4. Perfil do escoamento sanitário nos domicílios.

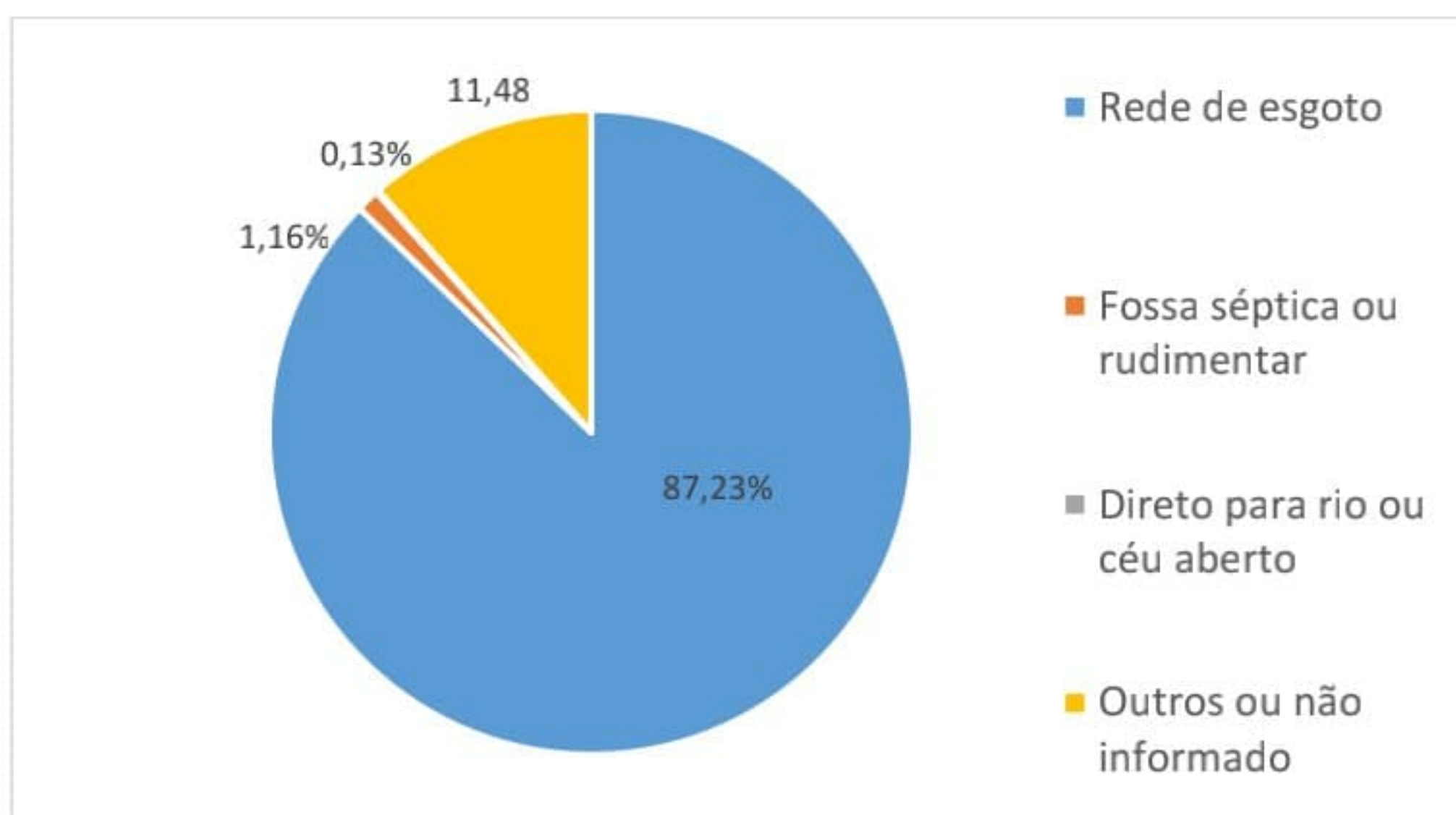

Fonte: Relatório do E-SUS.

Tabela 8. Perfil do destino do lixo por UBS. Percentual do método de destino do lixo:

Unidade	Coletado	Queimado/ Enterrado	Céu aberto	Outro ou não informado
Águas Claras	84,07	0,0	0,10	15,83
Atlântico/ETEMP	92,52	0,10	0,05	7,33
Dona Amélia	90,48	0,0	0,0	9,52
Turrini	96,03	0,0	0,0	3,97
TV	88,93	0,03	0,06	10,98
Pedro Perri	77,47	0,01	0,0	22,52*
Planalto	62,11	0,04	0,05	37,80*
São José	89,40	0,05	0,0	10,56
São Vicente	82,48	0,01	0,0	17,51*
Centro	81,41	0,06	0,0	18,52*
Maria Tereza	93,0	0,04	0,01	6,94
Taveira	69,81	21,37*	0,13	2,76
Umuarama	93,36	0,01	0,0	6,63
Jacutinga	62,91	28,57*	0,25	8,27
Alvorada	91,84	0,0	0,0	8,16
Iporã	96,19	0,12	0,06	3,64
Morada Nobres	89,62	0,04	0,02	10,32
Total	86,79	0,56	0,02	12,63

Fonte: Estratégia Eletrônica do Sistema Único de Saúde (E-SUS). Ano 2020. *Destaques para unidade com baixa informação. **Diferença no perfil sanitário da zona rural.

Gráfico 5. Perfil do destino do lixo pelos domicílios.

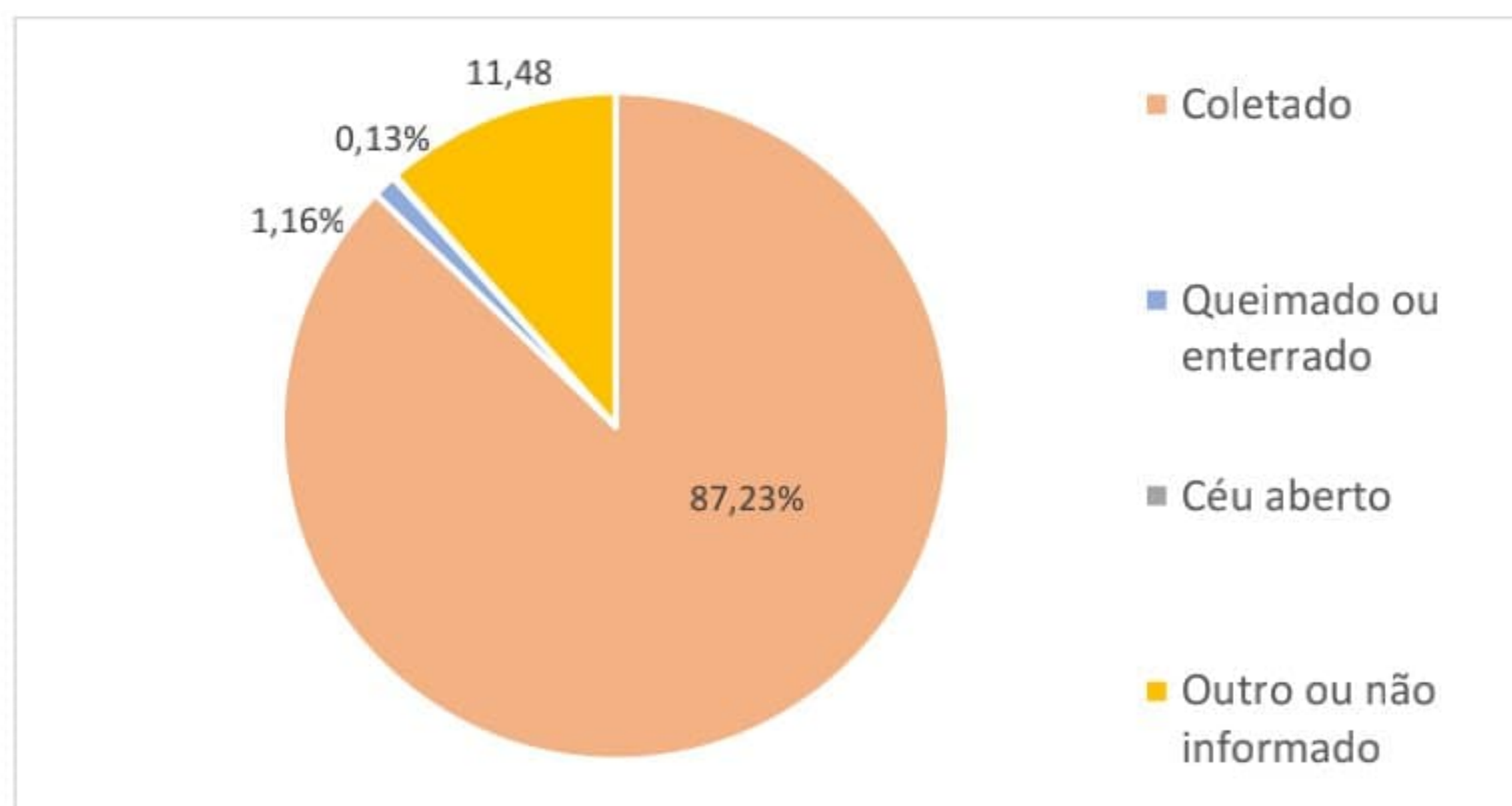

Fonte: Relatório do E-SUS.

Outro importante aspecto de perfil ambiental está associado ao número de animais domiciliados pelos munícipes de Araçatuba. Esses dados estão disponíveis **na tabela 09 e gráficos 6 e 7**, e podem ser utilizados tanto em

avalições e projetos envolvendo controle e prevenção de zoonoses, quanto em questões de saúde única e bem-estar animal.

Tabela 9. Quantitativo de animais domésticos nos domicílios segundo a UBS e a espécie animal.

Unidade	Total de animais domiciliados	Gato	Cachorro	Pássaro	Outros
Águas Claras*	352	31	259	20	72
Atlântico/ETEMP*	840	74	767	66	52
Dona Amélia*	1.949	315	1.644	165	137
Turrini*	3.244	318	2.785	169	243
TV*	4.047	381	3.418	266	385
Pedro Perri*	2.729	265	2.249	226	217
Planalto*	3.240	349	2.796	209	191
São José*	2.134	342	1.753	256	273
São Vicente*	3.210	516	2.576	307	227
Centro*	1.449	150	1.175	57	152
Maria Tereza*	3.116	336	2.534	298	246
Taveira*	1.075	318	921	158	485
Umuarama*	0	0	0	0	0
Jacutinga*	0	0	0	0	0
Alvorada*	2.379	339	1.995	181	199
Iporã*	3.877	486	3.315	238	244
Morada Nobres*	0	0	0	0	0
Total	33.641	4.220	28.187	2.616	3.123

Fonte: Estratégia Eletrônica do Sistema Único de Saúde (E-SUS). Ano 2020.

Gráfico 6. Percentual de animais domiciliados por espécie.

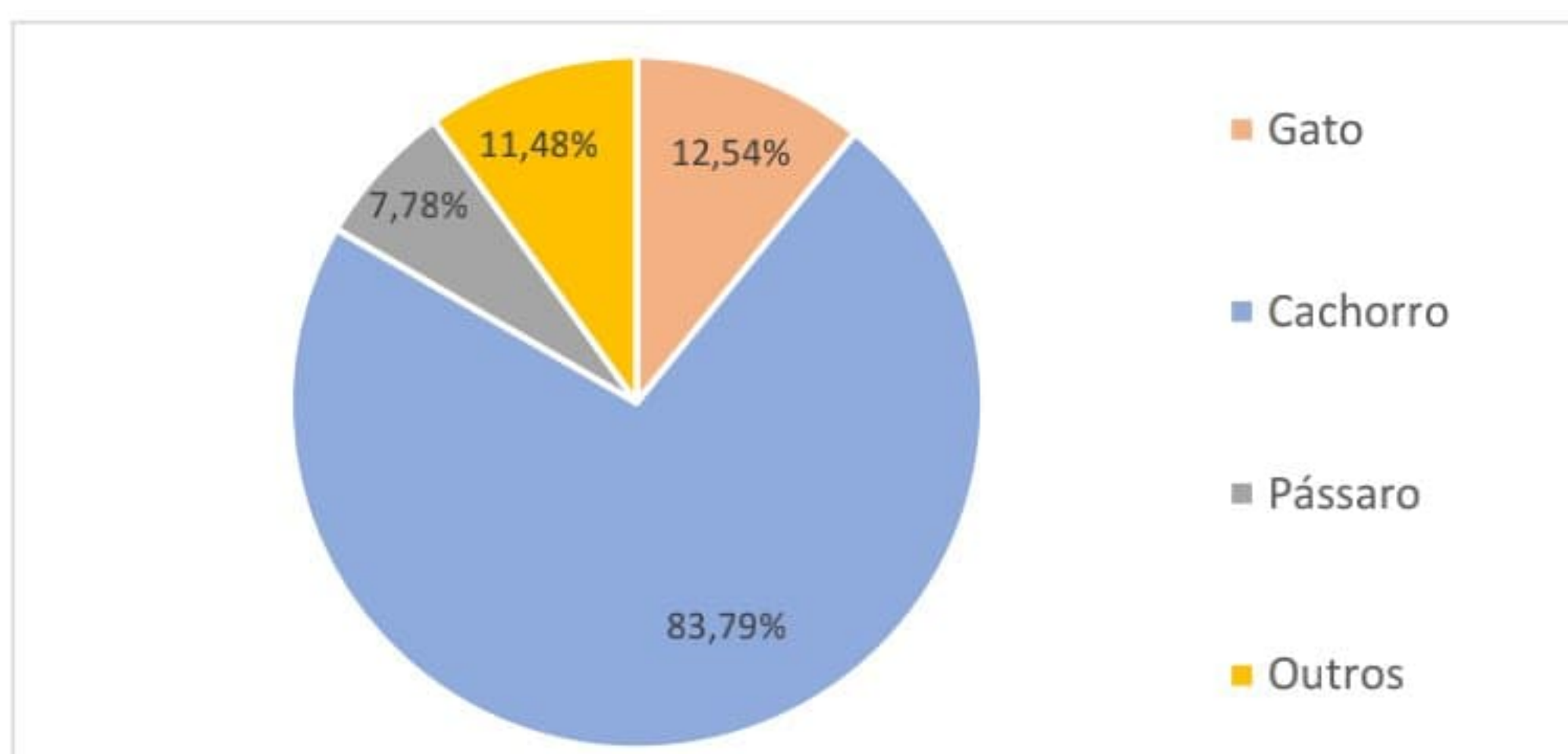

Fonte: Estratégia Eletrônica do Sistema Único de Saúde (E-SUS). Ano 2020.

Gráfico 7. Quantitativo decrescente de animais por UBS.

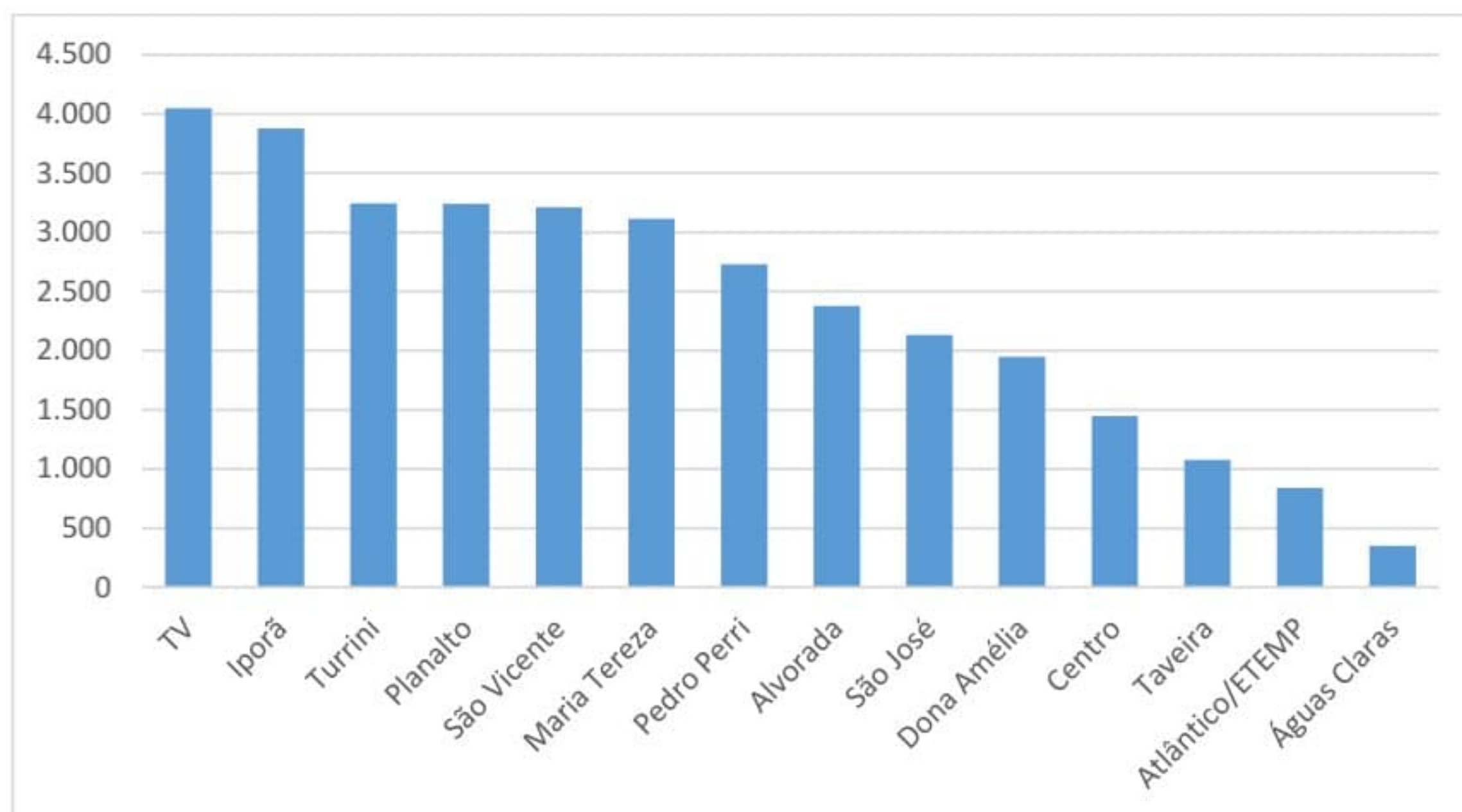

Fonte: Estratégia Eletrônica do Sistema Único de Saúde (E-SUS). Ano 2020.

4. Rede Assistencial da Atenção Básica

Em relação à Atenção Básica, o município adota a Saúde da Família como estratégia estruturante em seus 20 estabelecimentos de Saúde, sendo quatro localizadas na zona rural e as demais na área urbana. A Estratégia Saúde da Família (ESF) foi definida pelo Ministério da Saúde (MS) para oferecer uma Atenção Básica mais resolutiva e humanizada à população. É considerada uma porta de entrada do SUS e se articula com outros níveis de atenção à saúde.

A atenção primária à saúde em Araçatuba possui implantadas 45 equipes de Estratégia Saúde da Família – ESF que atendem à população residente nas áreas de abrangências das UBS. Sendo dessas, 21 com profissionais do Programa Mais Médicos do Brasil e 24 com equipes de Saúde Bucal da Estratégia da Saúde da Família – ESB/ESF. Além dessas ESB, ressalta que os profissionais da SB nas Unidades da Jacutinga, Prata e Água Limpa são cedidos pela Prefeitura Municipal de Araçatuba, sendo que uma equipe atende UBS Jacutinga e UAMO Prata e outra equipe a UAMO Água Limpa. Segue na **tabela 10** a relação de Equipes de ESF e Equipes de SB por Unidades de Saúde.

Tabela 10. Relação de Unidades de Saúde e respectivas equipes de ESF e SB – maio

Unidades Básicas de Saúde	Nº de ESF	Nº ESB
UBS Dr. Satoru Okida – Atlântico	02	01
UBS Dr. José Roberto Turrini	02	02
UBS Dr. Wanderley Vuolo – TV	03	02
UBS Ezequiel Barbosa – São José	03	02
UBS Dr. Augusto Simpliciano Barbosa - Planalto	04	02
UBS Raimunda Souza Martinez – São Vicente	02	01
UBS Maria Tereza de Andrade – N.S. Aparecida	03	02
UBS Dr. Jecy Villela dos Reis – Morada dos Nobres	03	02
UBS Dr. Walter Divino da Costa – Pedro Perri	03	01
UBS Farmacêutico Antônio Saraiva - Iporã	02	01
UBS Dr. Marco Aurélio Pereira – Centro	02	01
UBS Dr. Alfredo Dantas de Souza – Umuarama	04	02
UBS Dr. Jorge Malully Netto – Umuarama II	03	0
UBS Nelson Gaspar Dip – Alvorada	02	01
UBS Dr. Ghazi Osman Barakat – Dona Amélia	03	02
UBS Irmã Dulce – Taveira	01	01
UBS Jacutinga, Prata e Água Limpa	01	0*
UBS Águas Claras	02	01
Total de Equipes	45	24

Fonte: Estratégia Eletrônica do Sistema Único de Saúde (E-SUS).

*Equipes de SB na Zona Rural são cedidas pela Prefeitura Municipal de Araçatuba.

A equipe de Saúde da Família é operacionalizada de acordo com a seguinte composição por equipe: médico, enfermeiro, auxiliares de enfermagem e agentes comunitários de saúde (ACS).

A equipe de Saúde Bucal segue a composição por equipe: um cirurgião-dentista e um técnico ou auxiliar em saúde bucal. As unidades de saúde também

apresentam farmacêuticos, auxiliares administrativos e auxiliares de higiene e limpeza.

Os 4 Núcleos Ampliados de Saúde da Família e Atenção Básica estão vinculados às 45 equipes de ESF e contam com a participação de categorias de multiprofissionais em saúde, como educadores físicos, fisioterapeutas, psicólogos, entre outros. As equipes de NASF estão distribuídas pelas quatro regiões do município e unidades de saúde de referência (**quadro 2**), atuando nas unidades de forma compartilhada com os médicos, enfermeiros, cirurgiões-dentistas e agentes comunitários de saúde.

Quadro 2. Distribuição de NASF segundo região, categoria profissional e unidade – maio

Regiões	Profissionais	Unidades de Saúde
Norte / NASF 1	Psicólogo, Nutricionista, Assistente Social, Fisioterapeuta Educador Físico e Fonoaudiólogo	UBS Dr. Satoru Okida
		UBS Dr. José Roberto Turrini
		UBS Dr. Wanderley Vuolo – TV
		UBS Dr. Ghazi Osman Barakat
		UBS Sidney C. Prefeitão
Leste / NASF 2	Psicólogo, Nutricionista, Sanitarista, Fisioterapeuta, Educador Físico e Fonoaudiólogo	UBS Ezequiel Barbosa
		UBS Dr. Augusto S. Barbosa
		UBS Raimunda S. Martinez
		UBS Dr. Walter Divino Costa
Oeste / NASF 3	Psicólogo, Nutricionista, Assistente Social, Fisioterapeuta, Educador Físico e Fonoaudiólogo	UBS Maria Tereza de Andrade
		UBS Dr. Marco Aurélio Pereira
		UBS Dr. Alfredo D. de Souza
		UBS Irmã Dulce – Taveira
Sul / NASF 4	Psicólogo, Nutricionista, Médico Veterinário, Fisioterapeuta, Educador Físico e Fonoaudiólogo	UBS Jacutinga
		UBS Farmacêutico A. Saraiva
		UBS Nelson Gaspar Dip
		UBS Dr. Jecy Villela dos Reis

Fonte: Secretaria Municipal de Saúde de Araçatuba – Anexo Técnico.

5. Cobertura populacional por Unidade de Saúde

A cobertura populacional por Unidade Básica de Saúde será apresentada a seguir (**tabela 11**), de acordo com o número de pessoas cadastradas até o final do maio de 2021. De acordo com os dados disponíveis pelos relatórios do sistema E-gestor existem no município 178.121 cadastros individuais (**tabela 11 e gráfico 8**). Dessa maneira, a cobertura populacional da Atenção Básica representaria 72% do território, ao final de maio.

Além disso, segundo os dados do E-SUS, apenas 6,8% da população cadastrada apresenta plano de saúde. 90,6% dos cadastrados dependem exclusivamente do SUS. No entanto, 2,4% dos munícipes não informaram se possuem ou não plano de saúde.

Tabela 11. Consolidado e percentual de cadastros individuais e familiares por UBS.

Unidade	Cadastros Individuais	% de Cadastros Individuais por Unidade
Águas Claras	7.908	4,44%
Atlântico/ETEMP	7.853	4,41%
Dona Amélia	10.928	6,14%
Turrini	9.224	5,18%
TV	11.633	6,53%
Pedro Perri	13.056	7,33%
Planalto	12.933	7,26%
São José	11.002	6,18%
São Vicente	9.575	5,38%
Centro	7.358	4,13%
Maria Tereza	13.202	7,41%
Taveira	3.867	2,17%
Umuarama	16.816	9,44%
Umuarama II	10.983	6,17%
Jacutinga	1.280	0,72%
Alvorada	8.449	4,74%
Iporã	9.031	5,07%
Morada Nobres	13.023	7,31%
Total	178.121	100,00%

Fonte: Sistema E-Gestor, acesso 09/06/2021.

Gráfico 8. Quantitativo decrescente de cadastros individuais por UBS.

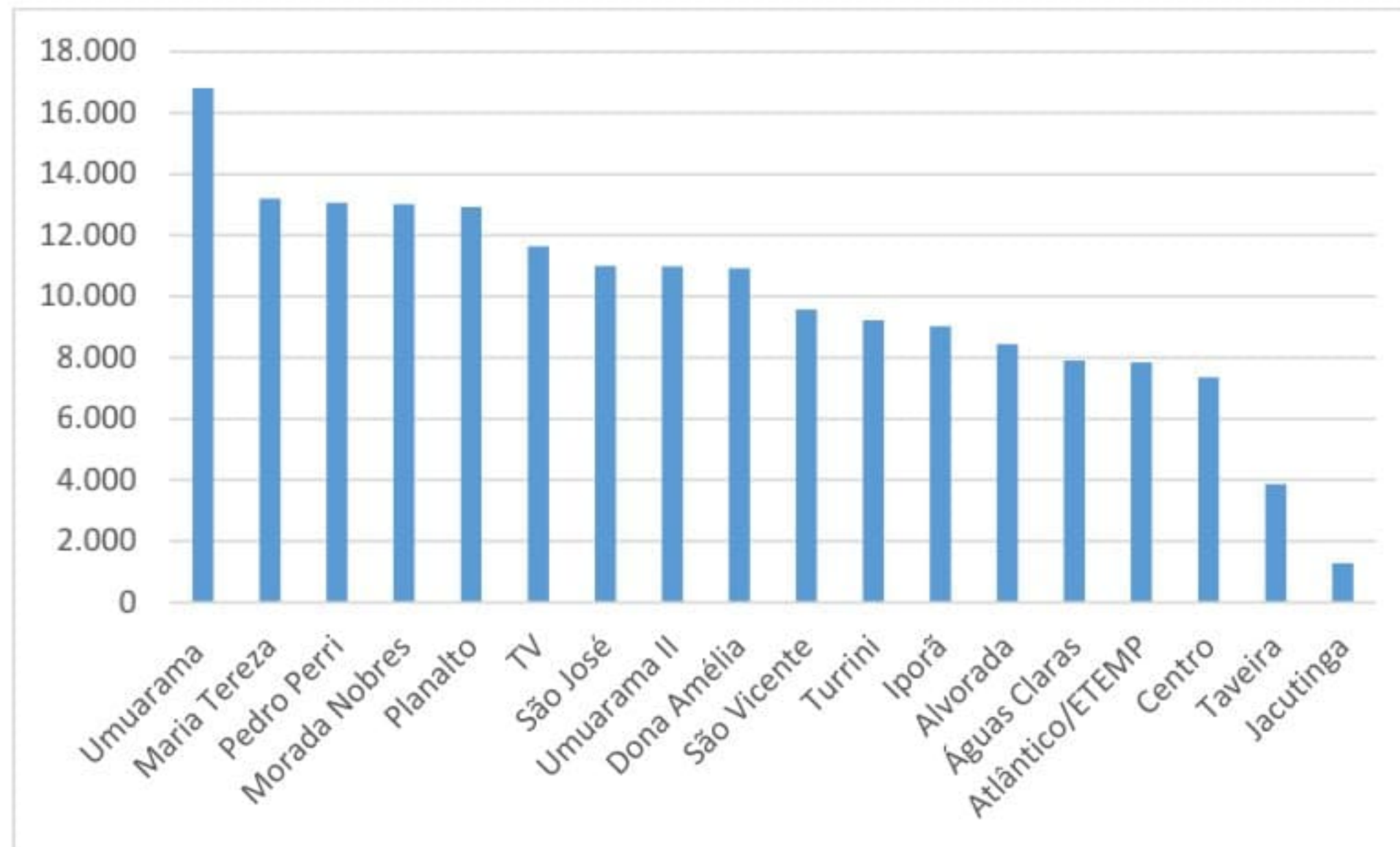

Fonte: Sistema E-Gestor, acesso 09/06/2021.

6. Produção Mensal Consolidada – MAIO DE 2021

O contrato de gestão da Atenção Básica entre a OSS e a SMSA estabelece algumas metas a serem cumpridas mensalmente por categoria profissional, por equipe e por unidade de saúde. O monitoramento e avaliação desses indicadores e metas pactuados no âmbito do contrato de gestão são ferramentas essenciais no processo de análise e planejamento em saúde.

A **tabela 12** mostra a produção consolidada ou total realizada pelas equipes de saúde do município em **maio** de 2021, considerando os **21 dias úteis**. As descrições dos indicadores que serão apontados estão de acordo com o contrato de gestão e devem alcançar no mínimo 80% das metas mensais pactuadas.

O percentual da produção mensal prevista dos serviços de saúde é calculado sobre a sua totalidade (100%), ou seja, sobre a meta memorial descritiva. No entanto, diversos fatores podem interferir no alcance dessas metas, como maior procura da população em determinados meses, número de feriados e número de profissionais em atividade (considerando faltas, período de transição de contrato, capacitações, entre outros). As fontes de verificação dos indicadores e metas, Assessor Público, E-Gestor, são indicadas pela Secretaria Municipal de Saúde de Araçatuba, e os relatórios são extraídos ao final de cada mês. No mês de março começou a ser utilizado para extração de dados dos indicadores no Sistema GIGA, porém o sistema somente apresenta relatório

relacionados as consultas de médico e de enfermeiro, dados já comunicados por meio de ofícios, sendo assim os demais dados foram inseridos de acordo com os disponibilizados pelos gerentes das unidades em que o sistema já está funcionando – UBS Planalto, UBS Pedro Perri e UBS Morada dos Nobres e UBS Centro. A UBS Águas Claras a produção foi considerada a do sistema Assessor, visto que o sistema GIGA começou a funcionar efetivamente no final de maio. Destaco que chegue em anexo as tabelas com as produções relacionadas a essas UBS assinadas pelos gerentes e os prestadores de serviço da unidade. Nos colocamos a disposição para eventuais esclarecimentos, assim como apresentação oral, caso seja necessário.

Tabela 12. Indicadores de produção das Equipes em relação à meta mensal – maio de 2021*

Indicador de Produção	Meta Mensal Pactuada		Meta Atingida	
	Nº	%	Nº	%
Consulta Médico Generalista	14.242	80	19.536	137,2
Consulta Domiciliar Médico Generalista	896	80	802	89,5
Consulta Enfermeiro	3.015	80	5558	184,7
Primeira Consulta Odontológica	740	80	926	125,1
Tratamento Odontológico Concluído	600	80	619	103,2
Primeira consulta odontológica de crianças pela SB**	67	80	192	286,6
Citopatológico Colo de Útero*	850	80	424	49,9

*Indicador será discutido ao final do relatório em Indicadores SISPACTO. **Meta reformulada.

Outros indicadores da Odontologia	Nº
Urgência e Emergência (Odonto)	870
Acolhimento/Escuta Qualificada	Sem metas 837
Telemonitoramento na Atenção Primária	266

Fonte: Relatório do Assessor Público e dados fornecidos pelo gerente das UBS em que o sistema GIGA já está em funcionamento. Maio de 2021.

Outros indicadores da Médico e Enfermeiro	Nº
Telemonitoramento na Atenção Primária - Médico	404
Telemonitoramento na Atenção Primária - Enfermeiro	86

Fonte: : Relatório do Assessor Público e dados fornecidos pelo gerente das UBS em que o sistema GIGA já está em funcionamento. Maio de 2021. Sem meta.

Ao analisarmos a tabela 12, podemos concluir que os indicadores de consulta médica generalista, consulta médica domiciliar e consulta da enfermagem atingiram a meta pactuada, com 19.270, 767 e 5.449 atendimentos, respectivamente.

Em relação aos indicadores de produção da saúde bucal todos atingiram a meta a prevista para maio, sendo que a primeira consulta odontológica foram 887 atendimentos e 596 de tratamentos concluídos.

Os profissionais das equipes de saúde bucal realizaram procedimentos de urgência e emergência em 854 pacientes, além de auxiliarem no fluxo da unidade com 804 escutas qualificadas (acolhimento), e 249 telemonitoramentos.

Outro indicador de processo também pactuado entre SMSA e OSS, e segue o previsto pela rede cegonha, é a primeira consulta odontológica pela Saúde Bucal da Saúde da Família de crianças de 0 a 2 anos atingindo meta em maio, sendo 192 crianças receberam primeiro atendimento pela Equipe de Saúde Bucal.

O indicador eletivo da coleta de citopatológico do útero apresentou melhora no quantitativo coletado em relação ao mês anterior, demonstrando que a equipe está comprometida ao retorno dos tratamentos eletivos.

Em relação aos Núcleos Ampliados de Saúde da Família, compostos de acordo com o perfil epidemiológico do município, os indicadores de produção envolvem principalmente os números de reuniões de matriciamento e de projetos terapêuticos singulares. As produções também devem alcançar no mínimo 80% da meta do contrato de gestão e estão descritas na **tabela 13**.

Tabela 13. Indicadores de produção das equipes de NASF – maio de 2021

Indicador de Produção	Meta Mensal Pactuada	Meta Atingida	%
Reuniões de Matriciamento	20	134	212,5
Projeto Terapêutico Singular	20	22	110,0

Fonte: Relatório do Assessor Público e sistema GIGA. Maio de 2021

Também podemos concluir que todos os indicadores de produção de NASF ultrapassaram as metas pactuadas em maio, com 134 reuniões de matriciamento e 22 projetos terapêuticos desenvolvidos nas unidades.

Destacamos que os Núcleos também realizam atendimentos individuais, atividades coletivas de avaliação e educação em saúde, visitas domiciliares, atividades nas escolas, educação permanente com as equipes de saúde, entre outros. No entanto, por não serem objeto de avaliação do contrato de gestão, essas diversas atividades não serão descritas nesse relatório, mas posteriormente serão apresentadas em relatório complementar.

7. Produção Mensal na Atenção Básica

A seguir serão apresentados um resumo da análise do perfil epidemiológico e das produções mensais completas, segundo a Unidade Básica de Saúde e respectivas equipes, em maio de 2021. Os principais procedimentos monitorados envolvem: consultas médicas, consultas médicas domiciliares, consultas de enfermagem, primeira consulta odontológica programática e tratamento concluído em odontologia. Também serão indicadas as unidades com médicos do Programa Mais Médicos e a produção de médicos “sem vínculo” com a ESF.

7.1 Produção Mensal por Unidade de Saúde

UBS Dr. Satoru Okida – Atlântico

A UBS Dr. Satoru Okida - Atlântico conta com duas equipes de saúde da família (**equipes 57 e 58**) e uma equipe de saúde bucal. Uma análise sucinta do perfil epidemiológico, referente às condições de saúde da população cadastrada na unidade, revela 05 acamados, 87 gestantes e 492 hipertensos (fonte: Assessor, relatório 04es). O panorama quantitativo da produção assistencial na

UBS por médicos, enfermeiros e cirurgiões dentistas é apresentado segundo a divisão das equipes, metas de contato e produção realizada (**tabela 14 e 15**).

Tabela 14. Produção assistencial da **equipe 57** – maio de 2021

Indicador de Produção	Meta do Contrato de Gestão		Produção Realizada	
	Nº	%	Nº	%
Consulta Médico Generalista (PMM)	317	80	235	74,13
Consulta Domiciliar (PMM)	20	80	15	75,00
Consulta Enfermagem	67	80	98	146,27
Primeira consulta odontológica	32	80	46	143,75
Tratamento odontológico concluído	26	80	27	103,85
Urgência e Emergência (Odonto)	-	-	47	-

Fonte: Relatório do Assessor Público. Maio de 2021. *Férias em maio.

Tabela 15. Produção assistencial da **equipe 58** – maio de 2021

Indicador de Produção	Meta do Contrato de Gestão		Produção Realizada	
	Nº	%	Nº	%
Consulta Médico Generalista	317	80	415	130,91
Consulta Domiciliar	20	80	23	115,00
Consulta Enfermagem	67	80	11	55,00

Fonte: Relatório do Assessor Público. Maio de 2021.

UBS Ezequiel Barbosa – São José

A UBS Ezequiel Barbosa – São José possui três equipes de saúde da família (**equipes 8, 9 e 50**) e duas equipes de saúde bucal. Uma análise sucinta do perfil epidemiológico, referente às condições de saúde da população cadastrada na unidade, revela que existem 12 acamados, 103 gestante, 1037 hipertensos, 694 tabagistas e 382 diabéticos (Fonte: Assessor - relatório 04es).

O panorama quantitativo da produção assistencial na UBS por médicos, enfermeiros e cirurgiões dentistas é apresentado segundo a divisão das equipes, metas de contato e produção realizada (**tabela 16, 17 e 18**).

Tabela 16. Produção assistencial da **equipe 8** – maio de 2021

Indicador de Produção	Meta do Contrato de Gestão		Produção Realizada	
	Nº	%	Nº	%
Consulta Médico Generalista	317	80	432	136,28
Consulta Domiciliar	20	80	20	100,00
Consulta Enfermagem	67	80	315	470,15
Primeira consulta odontológica	32	80	38	118,75
Tratamento odontológico concluído	26	80	36	138,46
Urgência e Emergência (Odonto)	-	-	51	-

Fonte: Relatório do Assessor Público. Maio de 2021.

Tabela 17. Produção assistencial da **equipe 9** – maio de 2021

Indicador de Produção	Meta do Contrato de Gestão		Produção Realizada	
	Nº	%	Nº	%
Consulta Médico Generalista (PMM)	317	80	432	136,28
Consulta Domiciliar (PMM)	20	80	20	100,00
Consulta Enfermagem	67	80	315	470,15
Primeira consulta odontológica	32	80	38	118,75
Tratamento odontológico concluído	26	80	36	138,46
Urgência e Emergência (Odonto)	-	-	23	-

Fonte: Relatório do Assessor Público. Maio de 2021.

Tabela 18. Produção assistencial da **equipe 50** – maio de 2021

Indicador de Produção	Meta do Contrato de Gestão		Produção Realizada	
	Nº	%	Nº	%
Consulta Médico Generalista	317	80	399	125,87
Consulta Domiciliar	20	80	11	55,00
Consulta Enfermagem	67	80	127	189,55

Fonte: Relatório do Assessor Público. Maio de 2021. *Exportação de CNES

UBS Dr. Augusto Simpliciano Barbosa – Planalto

A UBS Dr. Augusto Simpliciano Barbosa – Planalto conta com quatro equipes de saúde da família (**equipes 10, 11, 13 e 40**) e duas equipes de saúde bucal. Uma análise sucinta do perfil epidemiológico, referente às condições de saúde da população cadastrada na unidade, revela 30 pessoas acamadas, 48 gestantes, 2.000 hipertensos, 376 tabagistas, 635 diabéticos (Fonte: Assessor – Relatório 04es). Os dados de saúde foram fornecidos pelos gerentes da unidade, pois no sistema GIGA não há a totalidade dos relatórios referentes as metas analisadas como descrito anteriormente. Em anexo estão os dados apresentados pelos gerentes e profissionais assistenciais com assinatura de todos.

O panorama quantitativo da produção assistencial na UBS por médicos, enfermeiros e cirurgiões dentistas é apresentado segundo a divisão das equipes, metas de contato e produção realizada (**tabela 19, 20, 21 e 22**).

 Tabela 19. Produção assistencial da **equipe 10** – maio de 2021**

Indicador de Produção	Meta do Contrato de Gestão		Produção Realizada	
	Nº	%	Nº	%
Consulta Médico Generalista	317	80	641	202,21
Consulta Domiciliar	20	80	23	115,00
Consulta Enfermagem	67	80	84	125,37

Fonte: Informação repassada pela unidade**. Maio de 2021.

Tabela 20. Produção assistencial da **equipe 11** – maio de 2021**

Indicador de Produção	Meta do Contrato de Gestão		Produção Realizada	
	Nº	%	Nº	%
Consulta Médico Generalista (PMM)	317	80	425	134,07
Consulta Domiciliar (PMM)	20	80	19	95,00
Consulta Enfermagem	67	80	0	0,00
Primeira consulta odontológica	32	80	58	181,25
Tratamento odontológico concluído	26	80	23	88,46
Urgência e Emergência (Odonto)	-	-	-	-

Fonte: Informação repassada pela unidade**. Maio de 2021.

Tabela 21. Produção assistencial da **equipe 13** – maio de 2021**

Indicador de Produção	Meta do Contrato de Gestão		Produção Realizada	
	Nº	%	Nº	%
Consulta Médico Generalista (PMM)	317	80	413	130,28
Consulta Domiciliar (PMM)	20	80	20	100,00
Consulta Enfermagem	67	80	137	204,48
Primeira consulta odontológica	32	80	16	50,00
Tratamento odontológico concluído	26	80	7	26,92
Urgência e Emergência (Odonto)	-	-	-	-

Fonte: Informação repassada pela unidade**. Maio de 2021.

Tabela 22. Produção assistencial da **equipe 40** – maio de 2021**

Indicador de Produção	Meta do Contrato de Gestão		Produção Realizada	
	Nº	%	Nº	%
Consulta Médico Generalista	317	80	586	184,86
Consulta Domiciliar	20	80	21	105,00
Consulta Enfermagem	67	80	162	241,79

Fonte: Informação repassada pela unidade**. Maio de 2021.

UBS Raimunda de Souza Martinez (São Vicente)

A UBS Raimunda de Souza Martinez – São Vicente está com duas equipes de saúde da família (**equipes 14 e 15**) e uma equipe de saúde bucal. Uma análise sucinta do perfil epidemiológico, referente às condições de saúde da população cadastrada na unidade, revela 23 acamados, 31 gestantes, 1.535 hipertensos, 368 tabagistas e 556 diabéticos (Fonte: Assessor – 04es). O panorama quantitativo da produção assistencial na UBS por médicos, enfermeiros e cirurgiões dentistas é apresentado segundo a divisão das equipes, metas de contato e produção realizada (**tabela 23 e 24**).

 Tabela 23. Produção assistencial da **equipe 14** – maio de 2021

Indicador de Produção	Meta do Contrato de Gestão		Produção Realizada	
	Nº	%	Nº	%
Consulta Médico Generalista	317	80	495	156,15
Consulta Domiciliar	20	80	4	20,00
Consulta Enfermagem*	67	80	16*	23,88
Primeira consulta odontológica	32	80	40	125,00
Tratamento odontológico concluído	26	80	18	69,23
Urgência e Emergência (Odonto)	-	-	25	-

Fonte: Relatório do Assessor Público. Maio de 2021. * Inserção do CNES no sistema ocorreu somente no meio do mês, sendo assim os resultados são referentes a última semana do mês.

Tabela 24. Produção assistencial da **equipe 15** – maio de 2021

Indicador de Produção	Meta do Contrato de Gestão		Produção Realizada	
	Nº	%	Nº	%
Consulta Médico Generalista (PMM)	317	80	232	73,19
Consulta Domiciliar (PMM)	20	80	4	20,00
Consulta Enfermagem	67	80	123	183,58

Fonte: Relatório do Assessor Público. Maio de 2021.

UBS Maria Tereza de Andrade – Maria Tereza

A UBS Maria Tereza de Andrade está com três equipes de saúde da família (**equipes 16, 17 e 18**) e duas equipes de saúde bucal. Uma análise sucinta do perfil epidemiológico, referente às condições de saúde da população cadastrada na unidade, revela 142 pessoas com deficiências, 22 acamados, 65 munícipes com internação nos últimos 12 meses e 1402 hipertensos (Fonte: Assessor – relatório 04es).

O panorama quantitativo da produção assistencial na UBS por médicos, enfermeiros e cirurgiões dentistas é apresentado segundo a divisão das equipes, metas de contato e produção realizada (**tabela 25, 26 e 27**).

 Tabela 25. Produção assistencial da **equipe 16** – maio de 2021

Indicador de Produção	Meta do Contrato de Gestão		Produção Realizada	
	Nº	%	Nº	%
Consulta Médico Generalista	317	80	322	101,6
Consulta Domiciliar	20	80	14	70,0
Consulta Enfermagem	67	80	180	540,0

Fonte: Relatório do Assessor Público. Maio de 2021.

Tabela 26. Produção assistencial da **equipe 17** – maio de 2021

Indicador de Produção	Meta do Contrato de Gestão		Produção Realizada	
	Nº	%	Nº	%
Consulta Médico Generalista	317	80	521	164,35
Consulta Domiciliar	20	80	22	110,00
Consulta Enfermagem	67	80	72	107,46
Primeira consulta odontológica	32	80	34	106,25
Tratamento odontológico concluído	26	80	34	130,77
Urgência e Emergência (Odonto)	-	-	20	-

Fonte: Relatório do Assessor Público. Maio de 2021.

Tabela 27. Produção assistencial da **equipe 18** – maio de 2021

Indicador de Produção	Meta do Contrato de Gestão		Produção Realizada	
	Nº	%	Nº	%
Consulta Médico Generalista	317	80	461	145,43
Consulta Domiciliar	20	80	20	100,00
Consulta Enfermagem	67	80	319	476,12
Primeira consulta odontológica	32	80	32	100,00
Tratamento odontológico concluído	26	80	25	96,15
Urgência e Emergência (Odonto)	-	-	19	-

Fonte: Relatório do Assessor Público. Maio de 2021.

UBS Dr. Jecy Villela dos Reis – Morada dos Nobres

A UBS Dr. Jecy Villela dos Reis – Morada dos Nobres conta com três equipes de saúde da família (**equipes 20, 21 e 22**) e duas equipes de saúde

Léa Lofego Garcia
Diretora Técnica
RG: 33.513.407-5
Associação Mahatma Gandhi

bucal. Uma análise sucinta do perfil epidemiológico, referente às condições de saúde da população cadastrada na unidade, apresenta 96 gestantes, 457 diabéticos e 1.271 hipertensos (Fonte: Assessor – relatório 04es). Os dados de saúde foram fornecidos pelos gerentes da unidade, pois no sistema GIGA não há a totalidade dos relatórios referentes as metas analisadas como descrito anteriormente. Em anexo estão os dados apresentados pelos gerentes e profissionais assistenciais com assinatura de todos.

O panorama quantitativo da produção assistencial na UBS por médicos, enfermeiros e cirurgiões dentistas é apresentado segundo a divisão das equipes, metas de contato e produção realizada (**tabela 28, 29 e 30**).

Tabela 28. Produção assistencial da **equipe 20** – maio de 2021 **

Indicador de Produção	Meta do Contrato de Gestão		Produção Realizada	
	Nº	%	Nº	%
Consulta Médico Generalista (PMM)	317	80	475	149,8
Consulta Domiciliar (PMM)	20	80	24	120,0
Consulta Enfermagem	67	80	84	125,4
Primeira consulta odontológica	32	80	23	71,9
Tratamento odontológico concluído	26	80	14	53,8
Urgência e Emergência (Odonto)	-	-	55	-

Fonte: Informação repassada pela unidade**. Maio de 2021.

Tabela 29. Produção assistencial da **equipe 21** – maio de 2021**

Indicador de Produção	Meta do Contrato de Gestão		Produção Realizada	
	Nº	%	Nº	%
Consulta Médico Generalista	317	80	388	122,4
Consulta Domiciliar	20	80	23	115,0
Consulta Enfermagem	67	80	135	201,5

Primeira consulta odontológica	32	80	27	84,4
Tratamento odontológico concluído	26	80	25	96,2
Urgência e Emergência (Odonto)	-	-	32	-

Fonte: Informação repassada pela unidade**. Maio de 2021.

Tabela 30. Produção assistencial da **equipe 22** – maio de 2021**

Indicador de Produção	Meta do Contrato de Gestão		Produção Realizada	
	Nº	%	Nº	%
Consulta Médico Generalista	317	80	318	100,3
Consulta Domiciliar	20	80	20	100,0
Consulta Enfermagem	67	80	96	143,3

Fonte: Informação repassada pela unidade**. Maio de 2021.

UBS Farmacêutico Antônio Saraiva – Iporã

A UBS Farmacêutico Antônio Saraiva – Iporã conta com duas equipes de saúde da família (**equipes 38 e 39**) e uma equipe de saúde bucal. Uma análise sucinta do perfil epidemiológico, referente às condições de saúde da população cadastrada na unidade, apresenta 54 munícipes com problemas respiratórios e 84 com doenças cardíacas (Fonte: Assessor – relatório 04es).

O panorama quantitativo da produção assistencial na UBS por médicos, enfermeiros e cirurgiões dentistas é apresentado segundo a divisão das equipes, metas de contato e produção realizada (**tabela 31 e 32**).

Tabela 31. Produção assistencial da **equipe 38** – maio de 2021

Indicador de Produção	Meta do Contrato de Gestão		Produção Realizada	
	Nº	%	Nº	%
Consulta Médico Generalista	317	80	42*	13,24
Consulta Domiciliar	20	80	0*	0,00

Consulta Enfermagem	67	80	207	308,96
Primeira consulta odontológica	32	80	43	110,00
Tratamento odontológico concluído	26	80	19	73,8
Urgência e Emergência (Odonto)	-	-	36	-

Fonte: Relatório do Assessor Público. Maio de 2021 *Profissional remanejado para outra unidade e o novo profissional ainda está sendo cadastrado no CNES.

Tabela 32. Produção assistencial da **equipe 39** – maio de 2021

Indicador de Produção	Meta do Contrato de Gestão		Produção Realizada	
	Nº	%	Nº	%
Consulta Médico Generalista	317	80	586	184,86
Consulta Domiciliar	20	80	30	150,00
Consulta Enfermagem	67	80	63	94,03

Fonte: Relatório do Assessor Público. Maio de 2021.

UBS Marco Aurélio Pereira – Centro

A UBS Marco Aurélio Pereira - Centro conta com duas equipes de saúde da família (**equipes 45 e 56**) e uma equipe de saúde bucal. Uma análise sucinta do perfil epidemiológico, referente às condições de saúde da população cadastrada na unidade, revela 27 gestantes e 233 diabéticos (Fonte: Assessor – relatório 04es). O panorama quantitativo da produção assistencial na UBS por médicos, enfermeiros e cirurgiões dentistas é apresentado segundo a divisão das equipes, metas de contato e produção realizada (**tabela 33 e 34**).

Os dados de saúde foram fornecidos pelos gerentes da unidade, pois no sistema GIGA não há a totalidade dos relatórios referentes as metas analisadas como descrito anteriormente. Em anexo estão os dados apresentados pelos gerentes e profissionais assistenciais com assinatura de todos.

Tabela 33. Produção assistencial da **equipe 45**– maio de 2021 **

Indicador de Produção	Meta do Contrato de Gestão		Produção Realizada	
	Nº	%	Nº	%
Consulta Médico Generalista	317	80	335	105,68
Consulta Domiciliar	20	80	22	110,00
Consulta Enfermagem	67	80	71	105,97
Primeira consulta odontológica	32	80	42	131,25
Tratamento odontológico concluído	26	80	24	92,31
Urgência e Emergência (Odonto)	-	-	23	-

Fonte: Informação repassada pela unidade**. Maio de 2021.

 Tabela 34. Produção assistencial da **equipe 56** – maio de 2021 **

Indicador de Produção	Meta do Contrato de Gestão		Produção Realizada	
	Nº	%	Nº	%
Consulta Médico Generalista	317	80	404	127,44
Consulta Domiciliar	20	80	20	100,00
Consulta Enfermagem	67	80	68	101,49

Fonte: Informação repassada pela unidade**. Maio de 2021.

UBS Dr. Wanderley Vuollo – TV

A UBS Dr. Wanderley Vuollo - TV está com três equipes de saúde da família (**equipes 5, 6 e 7**) e duas equipes de saúde bucal. Uma análise sucinta do perfil epidemiológico, referente às condições de saúde da população cadastrada na unidade, refere 27 acamados, 601 tabagistas e 21 pessoas em situação de rua (Fonte: Assessor – relatório 04es). O panorama quantitativo da produção assistencial na UBS por médicos, enfermeiros e cirurgiões dentistas é apresentado segundo a divisão das equipes, metas de contato e produção realizada (**tabela 35, 36 e 37**).

Tabela 35. Produção assistencial da **equipe 05** – maio de 2021

Indicador de Produção	Meta do Contrato de Gestão		Produção Realizada	
	Nº	%	Nº	%
Consulta Médico Generalista (PMM)	317	80	266	83,91
Consulta Domiciliar (PMM)	20	80	32	160,00
Consulta Enfermagem	67	80	364	543,28
Primeira consulta odontológica	32	80	30	93,75
Tratamento odontológico concluído	26	80	22	84,62
Urgência e Emergência (Odonto)	-	-	36	

Fonte: Relatório do Assessor Público. Maio de 2021.

Tabela 36. Produção assistencial da **equipe 06** – maio de 2021

Indicador de Produção	Meta do Contrato de Gestão		Produção Realizada	
	Nº	%	Nº	%
Consulta Médico Generalista	317	80	299	94,32
Consulta Domiciliar	20	80	24	120,00
Consulta Enfermagem	67	80	113	168,66
Primeira consulta odontológica	32	80	39	121,88
Tratamento odontológico concluído	26	80	26	100,00
Urgência e Emergência (Odonto)	-	-	74	-

Fonte: Relatório do Assessor Público. Maio de 2021.

Tabela 37. Produção assistencial da **equipe 07** – maio de 2021

Indicador de Produção	Meta do Contrato de Gestão		Produção Realizada	
	Nº	%	Nº	%
Consulta Médico Generalista	317	80	430	135,6
Consulta Domiciliar	20	80	28	140,0
Consulta Enfermagem	67	80	600	895,5

Fonte: Relatório do Assessor Público. Maio de 2021. *Inserindo o profissional no CNES/ Sistema Assessor Público.

UBS Walter Divino da Costa – Pedro Perri

A Walter Divino da Costa – Pedro Perri conta com três equipes de saúde da família (**equipes 19, 23 e 24**) e uma equipe de saúde bucal. Uma análise sucinta do perfil epidemiológico, referente às condições de saúde da população cadastrada na unidade, demonstra 41 gestantes, 161 pessoas com doenças cardíacas e 71 com doenças renais (Fonte: Assessor – relatório 04es). Os dados de saúde foram fornecidos pelos gerentes da unidade, pois no sistema GIGA não há a totalidade dos relatórios referentes as metas analisadas como descrito anteriormente. Em anexo estão os dados apresentados pelos gerentes e profissionais assistenciais com assinatura de todos.

O panorama quantitativo da produção assistencial na UBS por médicos, enfermeiros e cirurgiões dentistas é apresentado segundo a divisão das equipes, metas de contato e produção realizada (**tabela 38, 39 e 40**).

 Tabela 38. Produção assistencial da **equipe 19** – maio de 2021

Indicador de Produção	Meta do Contrato de Gestão		Produção Realizada	
	Nº	%	Nº	%
Consulta Médico Generalista (PMM)	317	80	0*	0
Consulta Domiciliar (PMM)	20	80	0*	0
Consulta Enfermagem	67	80	14	20,90

Fonte: Informação repassada pela unidade**. *Sem profissional cadastrado no sistema.

Tabela 39. Produção assistencial da **equipe 23** – maio de 2021**

Indicador de Produção	Meta do Contrato de Gestão		Produção Realizada	
	Nº	%	Nº	%
Consulta Médico Generalista (PMM)	317	80	259	81,70
Consulta Domiciliar (PMM)	20	80	9	45,00
Consulta Enfermagem	67	80	72	107,46

Fonte: Informação repassada pela unidade**. Maio de 2021.

Tabela 40. Produção assistencial da **equipe 24** – maio de 2021 **

Indicador de Produção	Meta do Contrato de Gestão		Produção Realizada	
	Nº	%	Nº	%
Consulta Médico Generalista	317	80	426	134,38
Consulta Domiciliar	20	80	21	105,00
Consulta Enfermagem	67	80	68	101,49
Primeira consulta odontológica	32	80	52	162,50
Tratamento odontológico concluído	26	80	49	188,46
Urgência e Emergência (Odonto)	-	-	35	-

Fonte: Informação repassada pela unidade**. Maio de 2021.

Além dos três médicos vinculados às equipes de ESF citados anteriormente, há um médico que atua no período noturno com horário estendido até as 22hs, realizou 857 (270,35%) consultas médicas.

UBS Dr. Alfredo Dantas de Souza – Umuarama

A UBS Dr. Alfredo Dantas de Souza - Umuarama conta com quatro equipes de saúde da família (**equipes 29, 31, 32 e 47**) e duas equipes de saúde bucal. Uma análise sucinta do perfil epidemiológico, referente às condições de saúde da população cadastrada na unidade ao final de maio, revela 32

acamados, 182 gestantes, 990 diabéticos e 2.907 hipertensos (Fonte: Assessor – relatório 04es).

O panorama quantitativo da produção assistencial na UBS por médicos, enfermeiros e cirurgiões dentistas é apresentado segundo a divisão das equipes, metas de contato e produção realizada (**tabela 41, 42, 43 e 44**).

Tabela 41. Produção assistencial da **equipe 29** – maio de 2021

Indicador de Produção	Meta do Contrato de Gestão		Produção Realizada	
	Nº	%	Nº	%
Consulta Médico Generalista	317	80	521	164,35
Consulta Domiciliar	20	80	25	125,00
Consulta Enfermagem	67	80	112	167,16

Fonte: Relatório do Assessor Público. Maio de 2021.

Tabela 42. Produção assistencial da **equipe 31** – maio de 2021

Indicador de Produção	Meta do Contrato de Gestão		Produção Realizada	
	Nº	%	Nº	%
Consulta Médico Generalista (PMM)	317	80	348	109,8
Consulta Domiciliar (PMM)	20	80	16	80,0
Consulta Enfermagem	67	80	57	85,1
Primeira consulta odontológica	32	80	11	34,4
Tratamento odontológico concluído	26	80	4	15,4
Urgência e Emergência (Odonto)	-	-	58	-

Fonte: Relatório do Assessor Público. Maio de 2021.

Tabela 43. Produção assistencial da **equipe 32** – maio de 2021

Indicador de Produção	Meta do Contrato de Gestão		Produção Realizada	
	Nº	%	Nº	%
Consulta Médico Generalista	317	80	367	115,77
Consulta Domiciliar	20	80	15	75,00
Consulta Enfermagem	67	80	0*	0
Primeira consulta odontológica	32	80	32	100,00
Tratamento odontológico concluído	26	80	8	30,77
Urgência e Emergência (Odonto)	-	-	75	-

Fonte: Relatório do Assessor Público. Maio de 2021. *Férias

Tabela 44. Produção assistencial da **equipe 47** – maio de 2021

Indicador de Produção	Meta do Contrato de Gestão		Produção Realizada	
	Nº	%	Nº	%
Consulta Médico Generalista (PMM)	317	80	381	120,19
Consulta Domiciliar (PMM)	20	80	30	150,00
Consulta Enfermagem	67	80	39	58,21

Fonte: Relatório do Assessor Público. Maio de 2021.

Além dos quatro médicos vinculados às equipes de ESF citados a seguir, um médico, contratado pela O.S.S., atua no período noturno na unidade com horário estendido até as 22hs. Este profissional realizou 535 (168,77%) consultas médicas.

UBS Dr. Jorge Maluly Netto – Umuarama II

A UBS Dr. Jorge Maluly Netto – Umuarama II, que foi aberta no mês de outubro, apesar de ocorrer nas mesmas dependências do centro COVID não interfere nas funções do centro que são relacionadas ao atendimento de suspeitos com coronavírus. Essa unidade conta com três equipes de saúde da

família (**equipes 59, 30 e 33**); as quais foram transferidas da UBS Dr. Alfredo Dantas de Souza – Umuarama.

O panorama quantitativo da produção assistencial na UBS por médicos e enfermeiros é apresentado segundo a divisão das equipes, metas de contato e produção realizada (**tabela 45, 46 e 47**).

Tabela 45. Produção assistencial da **equipe 59**– maio de 2021

Indicador de Produção	Meta do Contrato de Gestão		Produção Realizada	
	Nº	%	Nº	%
Consulta Médico Generalista	317	80	340	107,26
Consulta Domiciliar	20	80	20	100,00
Consulta Enfermagem	67	80	145	216,42

Fonte: Relatório do Assessor Público. Maio de 2021.

Tabela 46. Produção assistencial da **equipe 30**– maio de 2021

Indicador de Produção	Meta do Contrato de Gestão		Produção Realizada	
	Nº	%	Nº	%
Consulta Médico Generalista (PMM)	317	80	0	0
Consulta Domiciliar (PMM)	20	80	0*	0
Consulta Enfermagem	67	80	0*	0

Fonte: Relatório do Assessor Público. Maio de 2021. *Alteração de CNES.

Tabela 47. Produção assistencial da **equipe 33** – maio de 2021

Indicador de Produção	Meta do Contrato de Gestão		Produção Realizada	
	Nº	%	Nº	%
Consulta Médico Generalista	317	80	173	54,57
Consulta Domiciliar	20	80	20	100,00
Consulta Enfermagem	67	80	225	335,82

Fonte: Relatório do Assessor Público. Maio de 2021.

UBS Nelson Gaspar Dip– Alvorada

A Nelson Gaspar Dip - Alvorada está com duas equipes de saúde da família (**equipes 34 e 35**) e uma equipe de saúde bucal. Uma análise sucinta do perfil epidemiológico, referente às condições de saúde da população cadastrada na unidade ao final de maio, aponta 8 cidadãos em situação de rua, 23 acamados e 54 gestantes (Fonte: Assessor – relatório 04es).

O panorama quantitativo da produção assistencial na UBS por médicos, enfermeiros e cirurgiões dentistas é apresentado segundo a divisão das equipes, metas de contato e produção realizada (**tabela 48 e 49**).

Tabela 48. Produção assistencial da **equipe 34** – maio de 2021

Indicador de Produção	Meta do Contrato de Gestão		Produção Realizada	
	Nº	%	Nº	%
Consulta Médico Generalista (PMM)	317	80	571	180,13
Consulta Domiciliar (PMM)	20	80	23	115,00
Consulta Enfermagem	67	80	73	108,96

Fonte: Relatório do Assessor Público. Maio de 2021.

Tabela 49. Produção assistencial da **equipe 35**– maio de 2021

Indicador de Produção	Meta do Contrato de Gestão		Produção Realizada	
	Nº	%	Nº	%
Consulta Médico Generalista	317	80	827	260,88
Consulta Domiciliar	20	80	18	90,00
Consulta Enfermagem	67	80	163	243,28
Primeira consulta odontológica	32	80	53	165,63
Tratamento odontológico concluído	26	80	34	130,77

Urgência e Emergência (Odonto)	-	-	63	-
--------------------------------	---	---	----	---

Fonte: Relatório do Assessor Público. Maio de 2021. *Exportando CNES.

UBS Dr. Ghazy Osman Barakat – Dona Amélia

A UBS Dona Amélia conta com três equipes de saúde da família (**equipes 53, 54 e 55**) e duas equipes de saúde bucal. Uma análise sucinta do perfil epidemiológico, referente às condições de saúde da população cadastrada na unidade ao final de maio, revela 393 tabagistas e 131 pessoas que relatam uso de álcool e outras drogas. Além disso, são 37 gestantes e 1.606 hipertensos cadastrados no território (Fonte: Assessor – relatório 04es).

O panorama quantitativo da produção assistencial na UBS por médicos, enfermeiros e cirurgiões dentistas é apresentado segundo a divisão das equipes, metas de contato e produção realizada (**tabela 50, 51 e 52**).

Tabela 50. Produção assistencial da **equipe 53** – maio de 2021

Indicador de Produção	Meta do Contrato de Gestão		Produção Realizada	
	Nº	%	Nº	%
Consulta Médico Generalista (PMM)	317	80	376	118,61
Consulta Domiciliar (PMM)	20	80	20	100,00
Consulta Enfermagem	67	80	142	211,94

Fonte: Relatório do Assessor Público. Maio de 2021.

Tabela 51. Produção assistencial da **equipe 54**– maio de 2021

Indicador de Produção	Meta do Contrato de Gestão		Produção Realizada	
	Nº	%	Nº	%
Consulta Médico Generalista	317	80	221	69,72
Consulta Domiciliar	20	80	5	25,00
Consulta Enfermagem	67	80	206	307,46

Primeira consulta odontológica	32	80	33	103,13
Tratamento odontológico concluído	26	80	49	188,46
Urgência e Emergência (Odonto)	-	-	33	-

Fonte: Relatório do Assessor Público. Maio de 2021.

Tabela 52. Produção assistencial da **equipe 55**– maio de 2021

	Meta do Contrato de Gestão		Produção Realizada	
	Nº	%	Nº	%
Consulta Médico Generalista (PMM)	317	80	657	207,26
Consulta Domiciliar (PMM)	20	80	21	105,00
Consulta Enfermagem	67	80	498	743,28
Primeira consulta odontológica	32	80	33	103,13
Tratamento odontológico concluído	26	80	20	76,92
Urgência e Emergência (Odonto)	-	-	35	-

Fonte: Relatório do Assessor Público. Maio de 2021.

UBS Dr. José Roberto Turrini – Turrini

A UBS Dr. José Roberto Turrini está com duas equipes de saúde da família (**equipes 02 e 03**) e duas equipes de saúde bucal.

Uma análise sucinta do perfil epidemiológico, referente às condições de saúde da população cadastrada na unidade ao final de maio, revela 86 pessoas com deficiências, 66 gestantes e 411 diabéticos (Fonte: Assessor – relatório 04es).

O panorama quantitativo da produção assistencial na UBS por médicos, enfermeiros e cirurgiões dentistas é apresentado segundo a divisão das equipes, metas de contato e produção realizada (**tabela 53 e 54**).

Tabela 53. Produção assistencial da **equipe 02**– maio de 2021

Indicador de Produção	Meta do Contrato de Gestão		Produção Realizada	
	Nº	%	Nº	%
Consulta Médico Generalista (PMM)	317	80	595	187,7
Consulta Domiciliar (PMM)	20	80	15	75,0
Consulta Enfermagem	67	80	229	341,8
Primeira consulta odontológica	32	80	36	112,5
Tratamento odontológico concluído	26	80	31	119,2
Urgência e Emergência (Odonto)	-	-	12	-

Fonte: Relatório do Assessor Público. Maio de 2021.

Tabela 54. Produção assistencial da **equipe 03** – maio de 2021

Indicador de Produção	Meta do Contrato de Gestão		Produção Realizada	
	Nº	%	Nº	%
Consulta Médico Generalista	317	80	638	201,3
Consulta Domiciliar	20	80	23	115,0
Consulta Enfermagem	67	80	232	346,3
Primeira consulta odontológica	32	80	32	100,0
Tratamento odontológico concluído	26	80	27	103,8
Urgência e Emergência (Odonto)	-	-	39	-

Fonte: Relatório do Assessor Público. Maio de 2021.

UBS Sidney Cinti Prefeitão – Águas Claras

A UBS Sidney Cinti Prefeitura conta com duas equipes de saúde da família (**equipe 04 e 49**) com uma equipe de saúde bucal. Uma análise sucinta do perfil epidemiológico, referente às condições de saúde da população cadastrada na unidade ao final de maio, demonstra 33 gestantes, 53 diabéticos e 196 hipertensos (Fonte: Assessor – relatório 04es).

O panorama quantitativo da produção assistencial na UBS por médicos, enfermeiros e cirurgiões dentistas é apresentado segundo a divisão das equipes, metas de contato e produção realizada (**tabela 55 e 56**).

Tabela 55. Produção assistencial da **equipe 49**– maio de 2021

Indicador de Produção	Meta do Contrato de Gestão		Produção Realizada	
	Nº	%	Nº	%
Consulta Médico Generalista	317	80	632	199,37
Consulta Domiciliar	20	80	19	95,00
Consulta Enfermagem	67	80	100	149,25
Primeira consulta odontológica	32	80	38	118,75
Tratamento odontológico concluído	26	80	11	42,31
Urgência e Emergência (Odonto)	-	-	69	-

Fonte: Relatório do Assessor Público. Maio de 2021.

Tabela 56. Produção assistencial da **equipe 04** – maio de 2021

Indicador de Produção	Meta do Contrato de Gestão		Produção Realizada	
	Nº	%	Nº	%
Consulta Médico Generalista	317	80	196	61,83
Consulta Domiciliar	20	80	11	55,00
Consulta Enfermagem	67	80	72	107,46

Fonte: Relatório do Assessor Público. Maio de 2021.

UBS Irma Dulce – Taveira

A UBS Irma Dulce - Taveira está com uma equipe de saúde da família (**equipe 52**) com uma equipe de saúde bucal. Uma análise sucinta do perfil epidemiológico, referente às condições de saúde da população cadastrada na unidade ao final de maio, revela 328 tabagistas, 511 hipertensos e 67 pessoas com doenças respiratórias (Fonte: Assessor – relatório 04es).

O panorama quantitativo da produção assistencial na UBS por médicos, enfermeiros e cirurgiões dentistas é apresentado segundo a divisão das equipes, metas de contato e produção realizada (**tabela 57**).

Tabela 57. Produção assistencial da **equipe 52**– maio de 2021

Indicador de Produção	Meta do Contrato de Gestão		Produção Realizada	
	Nº	%	Nº	%
Consulta Médico Generalista (PMM)	317	80	494	155,84
Consulta Domiciliar (PMM)	20	80	14	70,00
Consulta Enfermagem	67	80	71	105,97
Primeira consulta odontológica	32	80	77	240,63
Tratamento odontológico concluído	26	80	31	119,23
Urgência e Emergência (Odonto)	-	-	10	-

Fonte: Relatório do Assessor Público. Maio de 2021. *Férias em maio.

UBS José Pereira da Silva Filho – Jacutinga

A UBS José Pereira da Silva Filho – Jacutinga, UAMO Dr. José Luís Madrid (Água Limpa) e UAMO Bento de Souza (Prata) estão com aproximadamente 1.280 cadastros individuais pela ESF. A unidade conta com uma equipe de saúde da família (**equipe 51**) e que uma equipe de saúde bucal que atende UBS Jacutinga e UAMO Prata e outra equipe saúde bucal da Estratégia da Saúde da Família a UAMO Água Limpa (Ambas cedida pela PMA).

Uma análise sucinta do perfil epidemiológico, referente às condições de saúde da população cadastrada na unidade ao final de maio, demonstra 236 hipertensos, 73 diabéticos, 6 gestantes e 35 tabagistas (Fonte: Assessor – relatório 04es).

O panorama quantitativo da produção assistencial na UBS por médicos, enfermeiros é apresentado segundo a divisão das equipes, metas de contato e produção realizada (**tabela 58**).

Tabela 58. Produção assistencial da **equipe 51** – maio de 2021

Indicador de Produção	Meta do Contrato de Gestão		Produção Realizada	
	Nº	%	Nº	%
Consulta Médico Generalista (PMM)	317	80	253	79,81
Consulta Domiciliar (PMM)	20	80	18	90,00
Consulta Enfermagem	67	80	117	174,63

Fonte: Relatório do Assessor Público. Maio de 2021.

7.2 Produção Mensal PMM por Unidade Básica de Saúde

As produções dos médicos relacionados ao Programa Mais Médicos estão representadas abaixo.

Anexo. Produção assistencial do PMM (“sem equipe”) – maio de 2021

Médico PMM	Unidade	Consultas	%	VD	%
Rudney Marçal**	UBS Atlântico	0	0	0	0,0
Sérgio Sans	UBS Iporã	499	157,4	0	0,0

Fonte: Relatório do Assessor Público. Maio de 2021.

8. Produção Mensal por Núcleo Ampliado de Saúde da Família

Os Núcleos Ampliados de Saúde da Família e Atenção Básica realizaram 110 reuniões de matriciamento e 46 projetos terapêuticos singulares com suas produções especificadas por equipe, nas **tabelas 59 e 60**.

As produções de matriciamento e projetos terapêuticos corresponderam a 550,0% e 230,0% das metas previstas, respectivamente.

Tabela 59. Reuniões de matriciamento do NASF – maio de 2021

Matriciamento	Meta do Contrato de Gestão		Produção Realizada	
	Nº	%	Nº	%
NASF 1	5	80	28	560,0
NASF 2	5	80	14	280,0
NASF 3	5	80	22	440,0
NASF 4	5	80	70	1400,0

Fonte: Relatório do Assessor Público e Sistema GIGA Relatório de procedimentos/Atividade coletiva. Maio de 2021

Tabela 60. Número de Projeto Terapêutico Singular do NASF – maio de 2021

Projeto Terapêutico Singular	Meta do Contrato de Gestão		Produção Realizada	
	Nº	%	Nº	%
NASF 1	5	80	10	200,0
NASF 2	5	80	6	120,0
NASF 3	5	80	4	80,0
NASF 4	5	80	2	40,0

Fonte: Relatório do Assessor Público e Sistema GIGA Relatório de procedimentos/Atividade coletiva. Maio de 2021

9. Indicadores SISPACTO

O Plano Estadual de Saúde segue a Pactuação Interfederativa de Diretrizes, Objetivos, Metas e Indicadores – Avaliação do SISPACTO, com monitoramento de diversos indicadores de saúde, no período de 2017 a 2021. A pactuação envolve as 3 esferas de gestão (estadual, municipal e federal) e redefine as responsabilidades partilhadas de cada gestor.

Os indicadores são essenciais nos processos de avaliação da Atenção Básica, pois permitem acompanhar o alcance de metas. Nas diretrizes nacionais

estão presentes 20 indicadores universais (de pactuação comum e obrigatória) e 03 indicadores específicos (de acordo com a necessidade do território).

Entre os indicadores universais e específicos de saúde, quatro estão pactuados entre OSS “Associação Mahatma Gandhi” e Secretaria Municipal de Saúde, para monitoramento mensal, quadrimestral e anual pela Atenção Básica:

Os resultados dos indicadores foram obtidos via Vigilância Epidemiológica Municipal (VE), Secretária Municipal de Saúde de Araçatuba (SMSA) e Assessor Público e estão disponíveis nas **tabelas 61, 62, 63 e 64**. No segundo trimestre, espera-se que os indicadores alcancem, no mínimo, **50% da meta proposta** pelo SISPACTO.

Tabela 61. Indicador SISPACTO 01: Mortalidade prematura - DCNT – maio de 2021

Indicador 01		ABR	Monitoramento Anual
Numerador	Nº de óbitos (30-69 anos) por DCNT nos códigos CID10 (I00-I99; C00-C97; J30-J98; E10-E14)	24	
Denominador	População residente (30-69 anos)	102.337	
Resultado	Taxa de Mortalidade Prematura	23,45	

Fonte: Vigilância Epidemiológica Municipal. *Fator de multiplicação: 100.000 habitantes.

Tabela 62. Indicador SISPACTO 11: Razão de Citopatológicos de colo do útero – maio

Indicador 11		ABR	% da meta SISPACTO
Numerador	Nº de exames citopatológicos do colo do útero em mulheres de 25 a 64 anos	424	
Denominador	População feminina de 25 a 64 anos/3	1.554	
	Razão exames	0,27	
Resultado	Razão de exames (/3)*		

Fonte: Assessor Público. *Divisão por 3. Espera-se que as mulheres realizem um exame citopatológico a cada 3 anos.

Tabela 63. Indicador SISPACTO 12: Razão de mamografias de rastreamento – maio**

Indicador 12		ABR*	% da meta SISPACTO
Numerador	Nº de exames de mamografia em mulheres de 50 a 69 anos	203	
Denominador	População feminina de 50 a 69 anos	942	
	Razão exame	0,11	
Resultado	Razão de exames (/2)*		

Fonte: Informação repassada pelos gerentes de cada unidade. *Espera-se que as mulheres tenham um exame solicitado de mamografia de rastreamento a cada 2 anos.

Tabela 64. Indicador SISPACTO 15: Taxa de mortalidade infantil – maio

Indicador 15		ABR	Monitoramento Anual
Numerador	Nº de óbitos de residentes menores de 1 ano de idade	2	
Denominador	Nº de nascidos vivos de mães residentes	192	
Resultado	Taxa de mortalidade infantil	10,42	

Fonte: Vigilância Epidemiológica Municipal. *Taxa para cada 1.000 nascidos vivos.

10. Relatórios mensais de prestação de contas

A pontualidade na entrega dos relatórios mensais de prestação de contas assistenciais e financeiras é importante indicador no contrato de gestão entre OSS e SMSA. Os protocolos de recebimentos dos relatórios devem ser avaliados todo dia 20 de cada mês.

11. Atualização de cadastro no Sistema de Informação CNES

A atualização de cadastros dos profissionais de saúde da Atenção Básica no sistema de informação CNES (Cadastro Nacional de Estabelecimentos de Saúde) também deve ser avaliada mensalmente. As cópias dos protocolos **estão a seguir e foram entregues com 100% de pontualidade.**



CÓPIA

Declarações de Utilidade Pública:
MUNICIPAL: Lei nº 951 de 28/06/88 | ESTADUAL: Lei nº 10314 de 13/09/77
FEDERAL: Decreto de 17/09/92 - Proc. MJ nº 14554/90-443

Araçatuba, 25 de maio de 2021.

Ofício nº 413/2021 SUPMG - O.S. Mahatma Gandhi

À

Hma. Sra. Diretora do Departamento de Assistência Básica - DAB

Referente: Alterações CNES

Prezada Senhora,

Vimos respeitosamente à presença de V. Sas., informar as alterações abaixo:

UBS UMUARAMA II

Incluir: Enfermeira s/Equipe – Gabriela Silva Reis Gimenes (nova) ✓

Incluir: Enfermeira s/Equipe – Laila Fuzetti Ferreira (nova) ✓

Incluir: Enfermeira s/Equipe – Laura Juliana de Souza (nova) ✓

UBS ATLANTICO

Excluir: Auxiliar Adm (411005) – Helena Rodrigues Fernandes Marcomini ✓

Incluir: Auxiliar Adm (411005) – Fernanda Lucinda Simões (nova) ✓

Alterar: ACS Equipe 57 Microárea 01 – Juliana Pereira Gomes para UBS Centro ✓

UBS CENTRO

Incluir: ACS Equipe 45 Microárea 06 – Juliana Pereira Gomes ✓

UBS MORADA DOS NOBRES

Excluir: Auxiliar Enfermagem – Edmeia de Souza Martins – Aposentou (Ofício SMS/DAB 848/2021) ✓



Declarações de Utilidade Pública:
MUNICIPAL: Lei nº 951 de 28/08/03 | ESTADUAL: Lei nº 10314 de 13/09/77
FEDERAL: Decreto de 17/09/92 - Proc. MJ nº 14554/90-441

UBS TURRINI

Alterar: ACS Equipe 03 Microárea 03 – Ana Paula Lopes dos Anjos para UBS Umuarama ✓

UBS UMUARAMA

Incluir: ACS Equipe 32 Microárea 06 – Ana Paula Lopes dos Anjos ✓

Alteração de Nome - ACS Equipe 31 Microárea 06

De: Yasmin Couto Silva **Para:** Yasmin Custodio Couto (Ofício SMS/DAB 875/2021) ✓

Na oportunidade renovamos votos de estima e consideração.

Atenciosamente,

Léa Lofego Garcia
Diretora Técnica

25 / 05 / 21
Valquiria Pereira de Almeida Dantas
Assistente Social
RG: 42.088.504-2
Prefeitura Municipal de Araçatuba



CÓPIA

Declarações de Utilidade Pública:
MUNICIPAL: Lei nº 961 de 28/08/68 | ESTADUAL: Lei nº 10314 de 13/09/77
FEDERAL: Decreto de 17/09/92 - Proc. MJ nº 14554/90-411

Araçatuba, 25 de maio de 2021.

Ofício nº 414/2021 SUPMG - O.S. Mahatma Gandhi

À

Ilma. Sra. Diretora do Departamento de Assistência Básica - DAB

Referente: Alterações CNES

Prezada Senhora,

Vimos respeitosamente à presença de V. Sas., informar as alterações abaixo:

UBS PLANALTO

Alterar: Médico Equipe 10 – João Luis Menezes Cazetto para UBS Morada dos Nobres
Incluir: Médico Equipe 10 – Minoru Hisano (novo) – Início: 24.05.2021

UBS IPORÃ

Alterar: Médico Equipe 38 – Pamela Vida Mendes para UBS Morada dos Nobres
Incluir: Médico Equipe 38 – Arthur Pamplona dos Santos – Início: 24.05.2021

UBS MORADA DOS NOBRES

Alterar: Médico Equipe 22 – Emerson Caris dos Santos para UBS Águas Claras
Incluir: Médico Equipe 22 – João Luis Menezes Cazetto – Início: 24.05.2021

Excluir: Médico Equipe 21 – Allyne Neves Miranda Sarmiento
Incluir: Médico Equipe 21 – Pamela Vida Mendes - Início: 10.05.2021

UBS ÁGUAS CLARAS

Alterar: Médico Equipe 04 – Eloiza Zacharine de Lima para UBS Dora Amelia
Incluir: Médico Equipe 04 – Emerson Caris dos Santos (PMM) – Início: 10.05.2021



SAÚDE E EDUCAÇÃO É ASSIM QUE SE FAZ!

Declarações de Utilidade Pública:
MUNICIPAL: Lei nº 961 de 28/08/68 | ESTADUAL: Lei nº 10314 de 13/09/77
FEDERAL: Decreto de 17/09/92 - Proc. MI nº 14554/90-441

UBS DONA AMÉLIA

Alterar: Médico Equipe 54 – Beatriz Carani Vieira Souto para UBS Jacutinga

Incluir: Médico Equipe 54 – Eloiza Zacharine de Lima – Início: 24.05.2021

UBS JACUTINGA

Excluir: Médico Equipe 51 – Thiago Sciji Shiguenaga

Incluir: Médico Equipe 51 – Beatriz Carani Vieira Souto – Início: 10.05.2021

UBS SÃO VICENTE

Excluir: Médico Equipe 14 – Juçara de Souza

Incluir: Médico Equipe 14 – Leonardo Elias Silveira da Cunha (novo) – Início: 04.05.2021

UBS PEDRO PERRI

Excluir: Médico Equipe 19 – Nicole Stabenow Zanovelo

Incluir: Médico Equipe 19 – Eduardo Keiji Nakamura (novo) - Início: 17.05.2021

UBS UMUARAMA

Alterar: Médico Equipe 47 – Arthur Pamplona dos Santos para UBS Iporã

Incluir: Médico Equipe 47 – Nelson Devides (novo) – Início: 05.05.2021

Na oportunidade renovamos votos de estima e consideração.

Atenciosamente,

Léa Lofego Garcia
Diretora Técnica



12. Reformas e Manutenção

As unidades de saúde estão abrigadas em edifícios que apresentam particularidades que os diferenciam dos demais. São complexos, dinâmicos e onerosos, pois abrigam diversas funções que dependem de um grande sistema de instalações e equipamentos que, por sua vez, precisam estar sempre prontos para sua utilização.

A manutenção eficiente e eficaz garante a disponibilidade de equipamentos em boas condições, a acessibilidade e espaços adequados para o bom funcionamento das unidades de saúde e, conseqüentemente, um melhor atendimento aos usuários do SUS.

A equipe de manutenção é composta por: pedreiros, eletricista e auxiliar de serviços de gerais (servente de pedreiro) que realizam a manutenção preventiva e corretiva das Unidades Básicas de Saúde (UBS).

A seguir são demonstradas as intervenções realizadas pela equipe de manutenção nas Unidades Básicas de Saúde (UBS) contempladas no **Contrato de Gestão 073/2019** no mês de **maio de 2021**.

Quadro 3. Manutenção de Equipamentos - Contrato de Gestão 073/2019

UNIDADE	EQUIPAMENTOS TOTAL
UBS Ezequiel Barbosa – São José	18
UBS Raimunda Souza Martinez – São Vicente	02
UBS Dr. Marco Aurélio Pereira – Centro	03
UBS Nelson Gaspar Dip – Alvorada	00
UBS Dr. Satoru Okida – Atlântico	07
UBS Alfredo Dantas de Souza – Umuarama	00
UBS Dr. Walter Divino da Costa – Pedro Perri	00
UBS Jessy Villela dos Reis – Morada dos Nobres	03
UBS José Roberto Turrini	01
UBS Augusto Simpliciano Barbosa – Planalto	03
UBS Dr. Ghazi Osman Baracat – Dona Amélia	01
UBS Dr. Sidney Cinti – Águas Claras	03
UBS Wanderley Vuolo – TV	21
UBS Farmacêutico Antônio Saraiva – Iporã	01
UBS Maria Tereza Andrade	01
UBS Irmã Dulce	14
UAMO Dr. José Pereira da Silva Filho	00
UAMO Dr. José Luiz Madri	01
UAMO Bento de Souza	00
Total	79

Quadro 4. Manutenção Predial/ Elétrica/ Hidráulica - Contrato de Gestão 073/2019

MANUTENÇÃO PREDIAL / ELÉTRICA/ HIDRÁULICA				
UNIDADE	PREDIAL	ELÉTRICA	HIDRÁULICA	Total
UBS Ezequiel Barbosa – São José	03	02	03	08
UBS Raimunda Souza Martinez – São Vicente	00	05	00	05
UBS Dr. Marco Aurélio Pereira – Centro	02	00	00	02
UBS Nelson Gaspar Dip – Alvorada	00	00	00	00
UBS Dr. Satoru Okida – Atlântico	03	07	00	10
UBS Alfredo Dantas de Souza – Umuarama	07	07	01	15
UBS Dr. Walter Divino da Costa – Pedro Perri	00	01	00	01
UBS Jessy Villela dos Reis – Morada dos Nobres	00	00	02	02
UBS José Roberto Turrini	01	01	02	04
UBS Augusto Simpliciano Barbosa – Planalto	08	04	02	14
UBS Dr. Ghazi Osman Baracat – Dona Amélia	04	02	04	10
UBS Dr. Sidney Cinti – Águas Claras	00	01	08	09
UBS Wanderley Vuolo – TV	05	00	02	07
UBS Farmacêutico Antônio Saraiva – Iporã	01	00	01	02
UBS Maria Tereza Andrade	07	08	04	19
UBS Irmã Dulce	06	02	00	08
UAMO Dr. José Pereira da Silva Filho	00	02	00	02
UAMO Dr. José Luiz Madri	00	00	01	01
UAMO Bento de Souza	03	04	00	07
Total	50	46	30	126

13. Conclusão e Considerações

O relatório técnico mensal de **maio de 2021** apresenta um completo panorama da situação de saúde dos munícipes de Araçatuba-SP atendidos pela Atenção Básica. O documento apresenta dados referentes ao perfil epidemiológico, demográfico, socioeconômico e sanitário da população cadastrada no território. Além disso, traz uma descrição das produções realizadas pelos profissionais das equipes de Estratégia Saúde da Família, do

Programa Mais Médicos, das equipes de Saúde Bucal e dos Núcleos Ampliados de Saúde Família.

Considerando os principais indicadores pactuados no âmbito do contrato de gestão entre Secretaria Municipal de Saúde de Araçatuba e OSS Associação Mahatma Gandhi, as **metas de produção foram atingidas no mês de maio**, conforme o esperado, incluindo produções de médicos, enfermeiros, equipes do NASF, atualizações do CNES, educação permanente e solicitações de ouvidorias. Os indicadores de produção que envolvem **número de consultas médicas domiciliares, atendimentos de crianças de 0 a 2 anos pela saúde bucal** também foi superior à meta pactuada.

ANEXO 1

UBS DR. MARCO AURELIO PEREIRA (CENTRO)

Equipe	Categoria Profissional	PROCEDIMENTO	Profissional	Meta - Contrato de Gestão		1ª Semana				1ª a 4ª Semana* atualizado		Nº QUE FALTA PARA 80%		
				Nº MÊS	%	Nº	%	Nº	%	Nº	%		Nº	%
Equipe 45	Médico Generalista Enfermeira	CONSULTA DOMICILIAR CONSULTA	THAIS ARRUDA BRASIL ZONTA THAIS ARRUDA BRASIL ZONTA CARLA RENATA PINTO GOMES	317	80%	78	24,61	71	22,40	199	62,78	335	105,68	0
				20	80%	5	25,00		0,00		0,00	22	110,00	0
				67	80%		0,00		0,00		0,00	71	105,97	0
				32	80%		0,00		0,00		0,00	42	131,25	51
	Cirurgião Dentista	TRATAMENTO CONCLUÍDO	BRUNA MARIA SANTIAGO SOARES	26	80%		0,00		0,00		0,00	24	92,31	0
				4	80%		0,00		0,00		0,00	16	400,00	320
		1ª CONSULTA CRIANÇAS 0-2 ANOS	BRUNA MARIA SANTIAGO SOARES											

UBS DR. MARCO AURELIO PEREIRA (CENTRO)

Equipe	Categoria Profissional	PROCEDIMENTO	Profissional	Meta - Contrato de Gestão		1ª Semana				1ª a 4ª Semana* atualizado		Nº QUE FALTA PARA 80%		
				Nº MÊS	%	Nº	%	Nº	%	Nº	%		Nº	%
Equipe 56	Médico Generalista Enfermeira	CONSULTA DOMICILIAR CONSULTA	VANIA MILENA BASSO DA SILVA VANIA MILENA BASSO DA SILVA KARINE GARCIA CRUZ	317	80%		0,00		0,00		0,00	404	127,44	0
				20	80%		0,00		0,00		0,00	20	100,00	0
				67	80%		0,00		0,00		0,00	68	101,49	0

UBS DR. MARCO AURELIO PEREIRA (CENTRO)

Equipes Totais (45 e 56)	Indicador 4	PROCEDIMENTO	Equipes	Meta - Contrato de Gestão		1ª Semana				1ª a 4ª Semana* atualizado		Nº QUE FALTA PARA 80%
				Nº MÊS	%	Nº	%	Nº	%	Nº	%	
	Saúde da Mulher	Citopatológicos de Colo de Útero (25-64 ANOS)	Equipe 45									17
			Equipe 56									12
			Total								29	

UBS DR. AUGUSTO SIMPLICIANO BARBOSA (PLANALTO)

Equipes Totais (45 e 56)	Indicador 1	PROCEDIMENTO	Equipes	Meta - Contrato de Gestão		1ª Semana				1ª a 4ª Semana* atualizado		Nº QUE FALTA PARA 80%
				Nº MÊS	%	Nº	%	Nº	%	Nº	%	
	Saúde da Mulher	Pré-natal gestante	Equipe 45									
			Equipe 56									
			Total									

UBS DR. AUGUSTO SIMPLICIANO BARBOSA (PLANALTO)

Equipes Totais (45 e 56)	Indicador 1	PROCEDIMENTO	Equipes	Meta - Contrato de Gestã		1ª Semana		1ª a 2ª Semana		1ª a 3ª Semana		1ª a 4ª Semana* atualizado		Nº QUE FALTA	
				Nº	%	Nº	%	Nº	%	Nº	%	Nº	%		
Saúde da Mulher	Pre-natal do parceiro		Equipe 45												
			Equipe 56												
			Total												

UBS DR. AUGUSTO SIMPLICIANO BARBOSA (PLANALTO)

Equipes Totais (45 e 56)	Indicador 2	PROCEDIMENTO	Equipes	Meta - Contrato de Gestã		1ª Semana		1ª a 2ª Semana		1ª a 3ª Semana		1ª a 4ª Semana* atualizado		Nº QUE FALTA
				Nº	%	Nº	%	Nº	%	Nº	%	Nº	%	
Saúde da Mulher	Exame de sífilis gestantes		Equipe 45									3		
			Equipe 56									4		
			Total										7	

UBS DR. AUGUSTO SIMPLICIANO BARBOSA (PLANALTO)

Equipes Totais (45 e 56)	Indicador 2	PROCEDIMENTO	Equipes	Meta - Contrato de Gestã		1ª Semana		1ª a 2ª Semana		1ª a 3ª Semana		1ª a 4ª Semana* atualizado		Nº QUE FALTA
				Nº	%	Nº	%	Nº	%	Nº	%	Nº	%	
Saúde da Mulher	Exame de HIV gestantes		Equipe 45									3		
			Equipe 56									4		
			Total										7	

UBS DR. AUGUSTO SIMPLICIANO BARBOSA (PLANALTO)

Equipes Totais (45 e 56)	Indicador 2	PROCEDIMENTO	Equipes	Meta - Contrato de Gestã		1ª Semana		1ª a 2ª Semana		1ª a 3ª Semana		1ª a 4ª Semana* atualizado		Nº QUE FALTA
				Nº	%	Nº	%	Nº	%	Nº	%	Nº	%	
Saúde da Mulher	Gestantes com atendimento de saúde bucal		Equipe 45									4		
			Equipe 56									6		
			Total										10	

Equipes Totais (45 e 56)	Indicador 5	PROCEDIMENTO	Equipes	Meta - Contrato de Gestã		1ª Semana		1ª a 2ª Semana		1ª a 3ª Semana		1ª a 4ª Semana* atualizado		Nº QUE FALTA
				Nº	%	Nº	%	Nº	%	Nº	%	Nº	%	
Criança <1 anos	Vacinação da 3ª dose de Penta e Polio		Equipe 45									12		
			Equipe 56									10		
			Total										22	

UBS DR. AUGUSTO SIMPLICIANO BARBOSA (PLANALTO)

Léa Lofego Garcia
Léa Lofego Garcia
 Diretora Técnica
 RG: 33.513.407-5
 Associação Mahatma Gandhi

Equipas Totais (45 e 56)	Indicador 6	PROCEDIMENTO	Equipas	Meta - Contrato de Gestão		1ª Semana		1ª a 2ª Semana		1ª a 3ª Semana		1ª a 4ª Semana* atualizado		Nº QUE FALTA
				Nº MÊS	%	Nº	%	Nº	%	Nº	%	Nº	%	Nº
56	Hipertenso	Quantidade de aferição de pessoas com hipertensão arterial	Equipe 45											
			Equipe 56											
			Total										1570	

UBS DR. AUGUSTO SIMPLICIANO BARBOSA (PLANALTO)

Equipas Totais (45 e 56)	Indicador 7	PROCEDIMENTO	Equipas	Meta - Contrato de Gestão		1ª Semana		1ª a 2ª Semana		1ª a 3ª Semana		1ª a 4ª Semana* atualizado		Nº QUE FALTA
				Nº MÊS	%	Nº	%	Nº	%	Nº	%	Nº	%	Nº
56	Diabéticos	pessoas com diabetes que tiveram solicitação para exame de	Equipe 45											
			Equipe 56											
			Total											

Nº de atendimentos após as 17 horas por categoria profissional - SAÚDE NA HORA ATÉ 19 HORAS						
Formato SNH emergencial 60h (Urbano)	Unidade	Médico		Enfermagem		Total
		17 - 18 h	18 - 19* h	17 - 18 h	18 - 19* h	
		17	18	17	18	
	Total	0	0	0	0	0

Léa Lofego Garcia
Léa Lofego Garcia
 Diretora Técnica
 RG: 33.513.407-5
 Associação Mahatma Gandhi

NÚCLEO DE APOIO À SAÚDE DA FAMÍLIA - MAIO 2021

UNIDADE	Meta - Contrato de Gestão - Reuniões de Matriciamento		1ª Semana		1ª - 2ª Semana		1ª - 3ª Semana		1ª - 4ª Semana *atualizado		Nº QUE FALTA PARA 80% Nº	METAS PACTUADAS ATINGIDAS
	Nº	%	Nº	%	Nº	%	Nº	%	Nº	%		
NASF 1	5	80		0,0		0,0		0,0		0,0	0	
NASF 2	5	80		0,0		0,0		0,0		0,0	0	
NASF 3	5	80		0,0		0,0		0,0		0,0	0	
NASF 4	5	80	1	20,0	2	40,0	1	20,0	1	20,0	0	
TOTAL	20	80	1	5,0	2	10,0	1	5,0	1	20,00	0	

UBS CENTI

NÚCLEO DE APOIO À SAÚDE DA FAMÍLIA - MAIO 2021

UNIDADE	Meta - Contrato de Gestão - Projeto Terapêutico Singular (PTS)		1ª Semana		1ª - 2ª Semana		1ª - 3ª Semana		1ª - 4ª Semana *atualizado		Nº QUE FALTA PARA 80% Nº	METAS PACTUADAS ATINGIDAS
	Nº	%	Nº	%	Nº	%	Nº	%	Nº	%		
NASF 1	5	80		0,0		0,0		0,0		0,0	0	
NASF 2	5	80		0,0		0,0		0,0		0,0	0	
NASF 3	5	80		0,0		0,0		0,0		0,0	0	
NASF 4	5	80	0	0,0	0	0,0	0	0,0	0	0,0	0	
TOTAL	20	80	0	0,0	0	0,0	0	0,0	0	0,0	0	

NENHUM

Léa Lofego Garcia
Léa Lofego Garcia
 Diretora Técnica
 RG: 33.513.407-5
 Associação Mahatma Gandhi

ABRIL DE 2021 - RESULTADOS SEMANAIS

UBS DR JECY VILLELA DOS REIS (MORADA DOS NOBRES)

Equipe	Categoria Profissional	PROCEDIMENTO	Profissional	Meta - Contrato de Gestão		1ª Semana		1ª a 2ª Semana		1ª a 3ª Semana		1ª a 4ª Semana* atualizado		Nº QUE FALTA	
				Nº MÊS	%	Nº	%	Nº	%	Nº	%	Nº	%		Nº
Equipe 20	Médico Generalista	CONSULTA	DIEGO BRITO MASCAROS	317	80%	99	31,2	199	62,8	297	93,7	475	149,8	0	
			Enfermeira	DIEGO BRITO MASCAROS	20	80%	6	30,0	12	60,0	18	90,0	24	120,0	0
			Enfermeira	VINICIUS DE LIMA LOVADINI	67	80%	17	25,4	35	52,2	55	82,1	84	125,4	0
Equipe 20	Cirurgião Dentista	1ª CONSULTA CONCLUIDO	KARINA DOMINGOS BITENCOUR	32	80%	2	6,3	13	40,6	19	59,4	23	71,9	-8	
			KARINA DOMINGOS BITENCOUR	26	80%	0	0,0	5	19,2	10	38,5	14	53,8	-26	
		1ª CONSULTA CRIANÇAS 0-2 ANOS	KARINA DOMINGOS BITENCOUR	4	80%	1	25,0	5	125,0	5	125,0	6	150,0	70	

UBS DR JECY VILLELA DOS REIS (MORADA DOS NOBRES)

Equipe	Categoria Profissional	PROCEDIMENTO	Profissional	Meta - Contrato de Gestão		1ª Semana		1ª a 2ª Semana		1ª a 3ª Semana		1ª a 4ª Semana* atualizado		Nº QUE FALTA PARA 80%	
				Nº MÊS	%	Nº	%	Nº	%	Nº	%	Nº	%		Nº
Equipe 21	Médico Generalista	CONSULTA DOMICILIAR	PÂMELA VIDA MENDES	317	80%	108	34,1	230	72,6	329	103,8	388	122,4	0	
			Enfermeira	PÂMELA VIDA MENDES	20	80%	5	25,0	11	55,0	16	80,0	23	115,0	0
			Enfermeira	GRACIELE CASTRO DA SILVA	67	80%	33	49,3	76	113,4	109	162,7	135	201,5	0
Equipe 21	Cirurgião Dentista	TRATAMENTO CONCLUIDO	MARINA DIAS DE SENNA	32	80%	4	12,5	16	50,0	23	71,9	27	84,4	4	
			MARINA DIAS DE SENNA	26	80%	2	7,7	14	53,8	22	84,6	25	96,2	16	
		1ª CONSULTA CRIANÇAS 0-2 ANOS	MARINA DIAS DE SENNA	4	80%	2	50,0	6	150,0	8	200,0	8	200,0	120	

UBS DR JECY VILLELA DOS REIS (MORADA DOS NOBRES)

Equipe	Categoria Profissional	PROCEDIMENTO	Profissional	Meta - Contrato de Gestão		1ª Semana		1ª a 2ª Semana		1ª a 3ª Semana		1ª a 4ª Semana* atualizado		Nº QUE FALTA PARA 80%	
				Nº MÊS	%	Nº	%	Nº	%	Nº	%	Nº	%		Nº
Equipe 22	Médico Generalista	CONSULTA DOMICILIAR	JOÃO LUIS MENEZES CAZETTO	317	80%	78	24,6	175	55,2	258	81,4	318	100,3	0	
			Enfermeira	JOÃO LUIS MENEZES CAZETTO	20	80%	0	0,0	5	25,0	11	55,0	20	100,0	0
			Enfermeira	ROSECELEA DOS SANTOS	67	80%	32	47,8	53	79,1	71	106,0	96	143,3	63

UBS DR JECY VILLELA DOS REIS (MORADA DOS NOBRES)

Equipes Totais (20, 21 e 22)	Indicador 4	PROCEDIMENTO	Equipes	Meta - Contrato de Gestão		1ª Semana		1ª a 2ª Semana		1ª a 3ª Semana		1ª a 4ª Semana* atualizado		Nº QUE FALTA
				Nº MÊS	%	Nº	%	Nº	%	Nº	%	Nº	%	
Equipes Totais (20, 21 e 22)	Saúde da Mulher	Citopatológicos de Colo de Útero (25-64 ANOS)	Equipe 20	40		0	0	0	0	1	1	0	0	
			Equipe 21	40		2	2	8	8	14	14	19	19	
			Equipe 22	40		0	0	2	2	0	0	1	1	
			Total	120		2	2	10	10	15	15	20	20	

Vinicius de Lima Lovadini

Enfermeiro

COREN-SP 537071

Diego Brito Mascarcos

Médico

CRM-SP 200.657

Graciele Castro da Silva

Enfermeira

COREN-SP - 382.798-T

Pâmela Vitoria Mendes

Médica

CRM-SP 198513

Dr. João Luis Menezes Cazetto
Médico
CRM-SP - 84.135

Dr. Karina Domingos Bitencour
CRM-SP - 84.135

Rosecelea dos Santos
CRM-SP 605351 - FNE

Léa Lofego Garcia
Diretora Técnica
RG: 33.513.407-5
Associação Mahatma Gandhi

UBS DR JECY VILLELA DOS REIS (MORADA DOS NOBRES)

Equipés Totais (20, 21 e 22)	Indicador 1	PROCEDIMENTO	Equipés	Meta - Contrato de Gestão				1ª a 4ª Semana* atualizado	Nº QUE FALTA PARA 80%	
				Nº MÊS	%	Nº	%			Nº
Saúde da Mulher	Pré-natal gestante		Equipe 20							
			Equipe 21	11	%	32	%	44	%	62
			Equipe 22	29	%	68	%	79	%	90
			Total	13	%	36	%	45	%	64
			Total	53	%	136	%	168	%	216

UBS DR JECY VILLELA DOS REIS (MORADA DOS NOBRES)

Equipés Totais (20, 21 e 22)	Indicador 1	PROCEDIMENTO	Equipés	Meta - Contrato de Gestão				1ª a 4ª Semana* atualizado	Nº QUE FALTA PARA 80%	
				Nº MÊS	%	Nº	%			Nº
Saúde da Mulher	Pré-natal do parceiro		Equipe 20							
			Equipe 21	0	%	1	%	0	%	2
			Equipe 22	0	%	0	%	0	%	1
			Total	0	%	0	%	0	%	0
			Total	0	%	1	%	0	%	3

UBS DR JECY VILLELA DOS REIS (MORADA DOS NOBRES)

Equipés Totais (20, 21 e 22)	Indicador 2	PROCEDIMENTO	Equipés	Meta - Contrato de Gestão				1ª a 4ª Semana* atualizado	Nº QUE FALTA PARA 80%	
				Nº MÊS	%	Nº	%			Nº
Saúde da Mulher	Exame de sífilis gestantes		Equipe 20							
			Equipe 21	1	%	3	%	6	%	6
			Equipe 22	2	%	3	%	6	%	7
			Total	2	%	4	%	6	%	7
			Total	5	%	10	%	18	%	20

UBS DR JECY VILLELA DOS REIS (MORADA DOS NOBRES)

Equipés Totais (20, 21 e 22)	Indicador 2	PROCEDIMENTO	Equipés	Meta - Contrato de Gestão				1ª a 4ª Semana* atualizado	Nº QUE FALTA PARA 80%	
				Nº MÊS	%	Nº	%			Nº
Saúde da Mulher	Exame de HIV gestantes		Equipe 20							
			Equipe 21	1	%	3	%	6	%	6
			Equipe 22	2	%	3	%	6	%	7
			Total	2	%	4	%	6	%	7
			Total	5	%	10	%	18	%	20

UBS DR JECY VILLELA DOS REIS (MORADA DOS NOBRES)

Equipés Totais (20, 21 e 22)	Indicador 2	PROCEDIMENTO	Equipés	Meta - Contrato de Gestão				1ª a 4ª Semana* atualizado	Nº QUE FALTA PARA 80%
				Nº MÊS	%	Nº	%		

Léa Lofego Garcia
Léa Lofego Garcia
 Diretora Técnica
 RG: 33.513.407-5
 Associação Mahatma Gandhi

MAIO DE 2021 - RESULTADOS SEMANAIS
UBS WALTER DIVINO DA COSTA (PEDRO PERRI)

Equipe	Categoria Profissional	PROCEDIMENTO	Profissional	Meta - Contrato de Gestão		1ª Semana				1ª a 4ª Semana* atualizado		Nº QUE FALTA PARA 80%	
				Nº MÊS	%	Nº	%	Nº	%	Nº	%		Nº
Equipe 19	Médico Generalista Enfermeira	CONSULTA DOMICILIAR CONSULTA	NICOLE STABENOW ZANOVELO NICOLE STABENOW ZANOVELO CICERA A. R. PEREIRA	317	80%	0	0,00	0,00	0,00	0,00	0,00	0	0
				20	80%	0	0,00	0,00	0,00	0,00	0,00	0	0
				67	80%	0	0,00	0,00	0,00	14	20,90	0	-59

UBS WALTER DIVINO DA COSTA (PEDRO PERRI)

Equipe	Categoria Profissional	PROCEDIMENTO	Profissional	Meta - Contrato de Gestão		1ª Semana				1ª a 4ª Semana* atualizado		Nº QUE FALTA PARA 80%	
				Nº MÊS	%	Nº	%	Nº	%	Nº	%		Nº
Equipe 23	Médico Generalista Enfermeira	CONSULTA DOMICILIAR CONSULTA	ANDERSON MATUCUMA HIROSE ANDERSON MATUCUMA HIROSE LUCIANO BARBOSA	317	80%	0	0,00	0,00	0,00	0,00	0,00	2	-35
				20	80%	0	0,00	0,00	0,00	9	45,00	0	-35
				67	80%	0	0,00	0,00	0,00	72	107,65	0	0

UBS WALTER DIVINO DA COSTA (PEDRO PERRI)

Equipe	Categoria Profissional	PROCEDIMENTO	Profissional	Meta - Contrato de Gestão		1ª Semana				1ª a 4ª Semana* atualizado		Nº QUE FALTA PARA 80%		
				Nº MÊS	%	Nº	%	Nº	%	Nº	%		Nº	%
Equipe 24	Médico Generalista Enfermeira	CONSULTA DOMICILIAR CONSULTA	CAMILA BARCELLOS OTOBONI CAMILA BARCELLOS OTOBONI CLAUDIA MIDOMI NAKAMARA SEMINO GABRIELA PERES TERUEL GABRIELA PERES TERUEL	317	80%	30	9,46	0,00	0,00	0,00	0,00	426	134,38	0
				20	80%	0	0,00	0,00	0,00	0,00	0,00	21	105,00	0
				67	80%	0	0,00	0,00	0,00	68	101,49	52	162,50	0
Médico sem equipe (PMM)	CONSULTA DOMICILIAR	LUCIANO PERDIGAO LUCIANO PERDIGAO	GABRIELA PERES TERUEL	4	80%	0	0,00	0,00	0,00	0,00	4	100,00	0	
				317	80%	0	0,00	0,00	0,00	857	270,35	0		
				20	80%	0	0,00	0,00	0,00	0	0,00	0		

UBS WALTER DIVINO DA COSTA (PEDRO PERRI)

Equipes Totais (19, 23, 24, PMM)	Indicador 4	PROCEDIMENTO	Equipes	Meta - Contrato de Gestão		1ª Semana				1ª a 4ª Semana* atualizado		Nº QUE FALTA PARA 80%	
				Nº MÊS	%	Nº	%	Nº	%	Nº	%		Nº
Saúde da Mulher	Citopatológicos de Colo de Utero (25-64 ANOS)	PMM	Equipe 19	1	100%	0	0,00	0,00	0,00	0,00	0,00	1	100%
			Equipe 23	7	100%	0	0,00	0,00	0,00	0,00	7	100%	
			Total	10	100%	0	0,00	0,00	0,00	0,00	18	100%	

UBS WALTER DIVINO DA COSTA (PEDRO PERRI)

Equipes Totais (19, 23, 24, PMM)	Indicador 1	PROCEDIMENTO	Equipes	Meta - Contrato de Gest		1ª Semana				1ª a 4ª Semana* atualizado		Nº QUE FALTA PARA 80%	
				Nº MÊS	%	Nº	%	Nº	%	Nº	%		Nº
Saúde da Mulher	Citopatológicos de Colo de Utero (25-64 ANOS)	PMM	Equipe 19	1	100%	0	0,00	0,00	0,00	0,00	0,00	1	100%
			Equipe 23	7	100%	0	0,00	0,00	0,00	0,00	7	100%	
			Total	10	100%	0	0,00	0,00	0,00	0,00	18	100%	

Até 10/05/2021
19 S. 28S. 38S. 48S.
30 0 0 0 1542
0 0 0 0 30
0 0 0 0 154
52

COREN-SP 283206
Enfermeira
LUCIANO PERDIGAO

Léa Lofego Garcia
Diretora Técnica
RG: 33.513.407-5
Associação Mahatma Gandhi

Cicera Adriana R. Pereira
Mestre - Enfermeira
COREN-SP 333.194
Cicero M. N. Siqueira
COREN-SP 236294 - ENF

Luciano Barbosa
Enfermeiro
COREN-SP 283206

Gabriel
CBO: 115174

Atendimento Urgência e Emergência na Odontologia						
Unidade	Equipe	Profissional	1ª Semana	1ª-2ª semana	1-3ª semana	1-4ª semana
Pedro Perri	24	GABRIELA PERES TERUEL	0	0	0	35
Total Diário			0	0	0	35

Cirurgião Dentista	URGÊNCIA E EMERGÊNCIA		Novos Indicadores da Saúde Bucal				Sem metas
	ESCUITA QUALIFICADA (Acolhimento)	ORIENTAÇÃO DE HIGIENE BUCAL	TELECONSULTA NA ATENÇÃO PRIMÁRIA				
				35	85	43	12

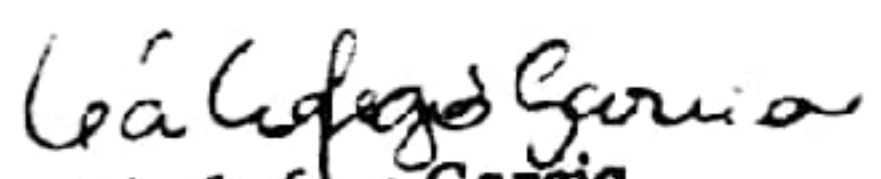
Léa Lofego Garcia
 Diretora Técnica
 RG: 33.513.407-5
 Associação Mahatma Gandhi

MAIO DE 2021 - RESULTADOS SEMANAIS

UBS DR. AUGUSTO SIMPLICIANO BARBOSA (PLANALTO)

Equipe	Categoria Profissional	PROCEDIMENTO	Profissional	Meta - Contrato de Gestão		1ª Semana		1ª a 2ª Semana		1ª a 3ª Semana		1ª a 4ª Semana * atualizado		Nº QUE FALTA PARA 80%
				Nº MÊS	%	Nº	%	Nº	%	Nº	%	Nº	%	
Equipe 10	Médico Generalista	CONSULTA	JOÃO LUIZ CAZETTO	317	80%	154	48,58	330	104,10	518	163,41	641	202,21	0
				20	80%	6	30,00	14	70,00	18	90,00	23	115,00	0
				67	80%	26	38,81	46	68,66	55	82,09	84	125,37	45

UBS DR. AUGUSTO SIMPLICIANO BARBOSA (PLANALTO)

Equipe	Categoria Profissional	PROCEDIMENTO	Profissional	Meta - Contrato de Gestão		1ª Semana		1ª a 2ª Semana		1ª a 3ª Semana		1ª a 4ª Semana * atualizado		Nº QUE FALTA PARA 80%
				Nº MÊS	%	Nº	%	Nº	%	Nº	%	Nº	%	
Equipe 11	Médico Generalista	CONSULTA	ANNA BEATRIZ MEIRA PINHEIRO	317	80%	0,00	0,00	0,00	0,00	0,00	0,00	425	134,07	54
				20	80%	0,00	0,00	0,00	0,00	0,00	0,00	19	95,00	15
				67	80%	0,00	0,00	0,00	0,00	0,00	0,00	0	0,00	0
				32	80%	0,00	0,00	0,00	0,00	0,00	0,00	58	181,25	101
				26	80%	0,00	0,00	0,00	0,00	0,00	0,00	23	88,46	8
				4	80%	0,00	0,00	0,00	0,00	0,00	0,00	9	225,00	145

Atendimento total: 322
1ª Sem 2ª Sem 3ª Sem 4ª Sem

322	737	1185	2065
18	36	50	83
116	197	282	383
0	0	0	74
0	0	0	30
0	0	0	17

UBS DR. AUGUSTO SIMPLICIANO BARBOSA (PLANALTO)

Equipe	Categoria Profissional	PROCEDIMENTO	Profissional	Meta - Contrato de Gestão		1ª Semana		1ª a 2ª Semana		1ª a 3ª Semana		1ª a 4ª Semana * atualizado		Nº QUE FALTA PARA 80%
				Nº MÊS	%	Nº	%	Nº	%	Nº	%	Nº	%	
Equipe 13	Médico Generalista	CONSULTA	LAIS ZANINI RODRIGUES	317	80%	89	28,08	175	55,21	280	88,33	413	130,28	50
				20	80%	6	30,00	11	55,00	16	80,00	20	100,00	20
				67	80%	32	47,76	56	83,58	92	137,31	137	204,48	124
				32	80%	0,00	0,00	0,00	0,00	0,00	0,00	16	50,00	-30
				26	80%	0,00	0,00	0,00	0,00	0,00	0,00	7	26,92	-53
				4	80%	0,00	0,00	0,00	0,00	0,00	0,00	8	200,00	120

UBS DR. AUGUSTO SIMPLICIANO BARBOSA (PLANALTO)

Equipe	Categoria Profissional	PROCEDIMENTO	Profissional	Meta - Contrato de Gestão		1ª Semana		1ª a 2ª Semana		1ª a 3ª Semana		1ª a 4ª Semana * atualizado		Nº QUE FALTA PARA 80%
				Nº MÊS	%	Nº	%	Nº	%	Nº	%	Nº	%	
Equipe 40	Médico Generalista	CONSULTA	GUSTAVO DALAN PAVAO	317	80%	79	24,92	232	73,19	387	122,08	586	184,86	105
				20	80%	6	30,00	11	55,00	16	80,00	21	105,00	25
				67	80%	58	86,57	95	141,79	135	201,49	162	241,79	162

UBS DR. AUGUSTO SIMPLICIANO BARBOSA (PLANALTO)

Patricia Pereira Padovezi
Gerente Administrativo
RG: 40.590.864-7

Léa Lofego Garcia
Léa Lofego Garcia
Diretora Técnica
RG: 33.513.407-5
Associação Mahatma Gandhi

Equipês Totais (10, 11, 13 e 40)	Indicador 4	PROCEDIMENTO	Equipês	Meta - Contrato de Gestão		1ª Semana		1ª a 2ª Semana		1ª a 3ª Semana		1ª a 4ª Semana* atualizado		Nº QUE FALTA PARA 80%
				Nº MÊS	%	Nº	%	Nº	%	Nº	%	Nº	%	
	Saúde da Mulher	Citopatológicos de Colo de Útero (25-64 ANOS)	Equipe 10	19	100	16		16		18		18		
			Equipe 11	19	100	8		11		16		20		
			Equipe 13	19	100	19		23		27		27		
			Equipe 40	19	100	19				27		27		
			Total			19	100	65				65		

UBS DR. AUGUSTO SIMPLICIANO BARBOSA (PLANALTO)

Equipês Totais (10, 11, 13 e 40)	Indicador 1	PROCEDIMENTO	Equipês	Meta - Contrato de Gestão		1ª Semana		1ª a 2ª Semana		1ª a 3ª Semana		1ª a 4ª Semana* atualizado		Nº QUE FALTA PARA 80%
				Nº MÊS	%	Nº	%	Nº	%	Nº	%	Nº	%	
	Saúde da Mulher	Pre-natal restante	Equipe 10			3		6		7		12		
			Equipe 11			1		2		3		4		
			Equipe 13			1		7		8		10		
			Equipe 40			1				8		10		
			Total			1		37		37		37		

UBS DR. AUGUSTO SIMPLICIANO BARBOSA (PLANALTO)

Equipês Totais (10, 11, 13 e 40)	Indicador 1	PROCEDIMENTO	Equipês	Meta - Contrato de Gestão		1ª Semana		1ª a 2ª Semana		1ª a 3ª Semana		1ª a 4ª Semana* atualizado		Nº QUE FALTA PARA 80%
				Nº MÊS	%	Nº	%	Nº	%	Nº	%	Nº	%	
	Saúde da Mulher	Pre-natal do parceiro	Equipe 10			0		0		0		0		
			Equipe 11			1		1		1		1		
			Equipe 13			0		0		1		1		
			Equipe 40			0				1		1		
			Total			0		2		2		2		

UBS DR. AUGUSTO SIMPLICIANO BARBOSA (PLANALTO)

Equipês Totais (10, 11, 13 e 40)	Indicador 2	PROCEDIMENTO	Equipês	Meta - Contrato de Gestão		1ª Semana		1ª a 2ª Semana		1ª a 3ª Semana		1ª a 4ª Semana* atualizado		Nº QUE FALTA PARA 80%
				Nº MÊS	%	Nº	%	Nº	%	Nº	%	Nº	%	
	Saúde da Mulher	Exame de sífilis gestantes	Equipe 10			1		4		5		6		
			Equipe 11			1		2		2		2		
			Equipe 13			0		3		0		2		
			Equipe 40			0				0		2		
			Total			0		8		8		8		

UBS DR. AUGUSTO SIMPLICIANO BARBOSA (PLANALTO)

Equipês Totais (10, 11, 13 e 40)	Indicador 2	PROCEDIMENTO	Equipês	Meta - Contrato de Gestão		1ª Semana		1ª a 2ª Semana		1ª a 3ª Semana		1ª a 4ª Semana* atualizado		Nº QUE FALTA PARA 80%
				Nº MÊS	%	Nº	%	Nº	%	Nº	%	Nº	%	
	Saúde da Mulher	Exame de HIV gestantes	Equipe 10			1		4		5		6		
			Equipe 11			1		2		2		2		
			Equipe 13			0		3		0		2		
			Equipe 40			0				0		2		
			Total			0		8		8		8		

Léa Lofego Garcia
Léa Lofego Garcia
 Diretora Técnica
 RG: 33.513.407-5
 Associação Mahatma Gandhi

UBS DR. AUGUSTO SIMPLICIANO BARBOSA (PLANALTO)

Equipas Totais (10, 11, 13 e 40)	Indicador 2	PROCEDIMENTO	Equipas	Meta - Contrato de Gestã				1ª a 4ª Semana* atualizado				Nº QUE FALTA Nº		
				Nº MÊS	%	Nº	%	Nº	%	Nº	%		Nº	%
	Saúde da Mulher	Gestantes com atendimento de saúde bucal	Equipe 10											
			Equipe 11											
			Equipe 13											
			Equipe 40											
			Total											

UBS DR. AUGUSTO SIMPLICIANO BARBOSA (PLANALTO)

Equipas Totais (10, 11, 13 e 40)	Indicador 5	PROCEDIMENTO	Equipas	Meta - Contrato de Gestã				1ª a 4ª Semana* atualizado				Nº QUE FALTA Nº		
				Nº MÊS	%	Nº	%	Nº	%	Nº	%		Nº	%
	Criança <1 anos	Vacinação da 3ª dose de Penta e Polio	Equipe 10											
			Equipe 11											
			Equipe 13											
			Equipe 40											
			Total											

UBS DR. AUGUSTO SIMPLICIANO BARBOSA (PLANALTO)

Equipas Totais (10, 11, 13 e 40)	Indicador 6	PROCEDIMENTO	Equipas	Meta - Contrato de Gestã				1ª a 4ª Semana* atualizado				Nº QUE FALTA Nº		
				Nº MÊS	%	Nº	%	Nº	%	Nº	%		Nº	%
	Hipertensão	Quantidade de aferição de pessoas com hipertensão arterial	Equipe 10											
			Equipe 11											
			Equipe 13											
			Equipe 40											
			Total											

UBS DR. AUGUSTO SIMPLICIANO BARBOSA (PLANALTO)

Equipas Totais (10, 11, 13 e 40)	Indicador 7	PROCEDIMENTO	Equipas	Meta - Contrato de Gestã				1ª a 4ª Semana* atualizado				Nº QUE FALTA Nº		
				Nº MÊS	%	Nº	%	Nº	%	Nº	%		Nº	%
	Diabéticos	Quantidade de pessoas com diabetes que tiveram solicitação para exame de hemoglobina glicada	Equipe 10											
			Equipe 11											
			Equipe 13											
			Equipe 40											
			Total											

Formato Snh emergencial 75h (Urbano)	Unidade	Nº de atendimentos após as 17 horas por categoria profissional - SAÚDE NA HORA ATÉ 22 HORAS										Atendimento após as 17h ou aos finais de semana	Atendimentos manhã e tarde	Total	Nº QUE FALTA Nº	
		Médico					Enfermagem									
	Planalto	17 - 18 h	18 - 19 h	19 - 20 h	20-21	21-22	17-18	18 - 19h	19 - 20h	20-21h	21 - 22 h					
		0	0	57	61	26			69	67	26	306	2220	2526		
		Total	0	0	57	61	26			69	67	26	306	2220	2526	

LEYLAINE DA MARIQUE'S
COREN-SP 420209 - ENF

Caroline Alves Ricardo
COREN-SP 516 357-ENF

Patricia Peltre Padovezi
Gerente Administrativo
RG: 40.590.864-7

Ana Paula Montezelli F. Pereira
Enfermeira
COREN-SP 248938

Léa Lofego Garcia
Diretora Técnica
RG: 33.513.407-5
Associação Mahatma Gandhi